

Löner för arbetare inom privat sektor 2005

Average hourly wages of manual workers in the private sector 2005

I korta drag

Högst lön i gruv- och mineralutvinningsindustrin, lägst lön i hotell- och restaurangbranschen

Mellan 2004 och 2005 ökade den genomsnittliga timlönen (lön för arbetad tid) för arbetare inom privat sektor med 2,5 procent till 119,90 kronor, vilket innebär en något lägre löneökningstakt än 2004. Kvinnors löner ökade i genomsnitt med 2,5 procent medan mäns löner ökade med 2,4 procent.

I dessa löneökningstal ingår, förutom faktiska löneökningar, även strukturella effekter till följd av populationsförändringar och urvalsrotation, se avsnittet "Bra att veta.". Om man istället mäter löneutvecklingen endast för de företag som ingick i undersökningen både 2004 och 2005 blir ökningen totalt 2,8 procent, 2,4 procent för kvinnor och 2,8 procent för män.

De högsta genomsnittliga timlönen finns i gruv- och mineralutvinningsindustrin samt inom byggindustrin, medan hotell och restauranger har de lägsta lönerna.

Kvinnors genomsnittliga timlön (lön för arbetad tid) var 110,10 kronor och mäns var 123,10 kronor. Kvinnors genomsnittslön motsvarar 89 procent av männens lön, vilket innebär att relationen mellan kvinnors och mäns löner är oförändrad sedan föregående år. Den främsta förklaringen till att kvinnor och män i genomsnitt har olika lönenivåer är att kvinnor och män i hög grad är verksamma i olika yrken med olika lönenivåer.

Den genomsnittliga totala timlönen var högst i Stockholmsregionen (Stockholms län) och i övre Norrland (Norrbottnens och Västerbottens län). Lägst var lönerna i Småland med öarna (Gotlands, Kalmar, Kronobergs och Jönköpings län). Detta kan bero på t.ex. skillnader i näringsgrensammansättning. De regionala löneskillnaderna är mindre för arbetare än för tjänstemän, vilket bland annat förklaras av att lönespridningen är större bland tjänstemännen.

Medlingsinstitutet

National Mediation Office

Christina Eurén
tfn 08 - 545 292 40/45
christina.euren@mi.se



Statistiska centralbyrån
Statistics Sweden

Andreas Blomquist
tfn 019 - 17 65 09
namn.efternamn@scb.se
Jenny Karlsson
tfn 019-17 69 83
namn.efternamn@scb.se

Statistiken har producerats av SCB på uppdrag av Medlingsinstitutet, som ansvarar för officiell statistik inom området.

ISSN 0082-0237 Serie AM – arbetsmarknad. Utgivet den 22 maj 2006.
URN:NBN:SE:SCB-2006-AM57SM0601_pdf
Tidigare publicering: Se avsnittet Fakta om statistiken.
Utgivare av Statistiska meddelanden är Kjell Jansson, SCB.

Innehåll

Statistiken med kommentarer	3
Faktaruta	3
Ålders- och könsfördelning	4
Reallöneutveckling inom industrin 1955–2005	4
Lönespridning	5
Tabeller	6
Teckenförklaring	6
1. Genomsnittlig total timlön i kronor efter region och kön	6
2. Genomsnittlig total timlön och lönespridning i kronor efter yrkesgrupp (SSYK) och kön	7
3. Genomsnittlig timlön i kronor efter yrkesgrupp (SSYK) och kön	13
4. Genomsnittlig timlön i kronor efter yrkesgrupp (SSYK), ålder och kön	19
5. Genomsnittlig timlön i kronor efter yrkesgrupp (SSYK), region och kön	30
6. Antal anställda efter timlöneintervall (total timlön) i kronor och kön	41
7. Genomsnittlig total timlön och lönespridning i kronor m.m. efter utbildningsinriktning och kön	42
8. Genomsnittlig total timlön och lönespridning i kronor efter utbildningsnivå och kön	43
9. Genomsnittlig timlön i kronor och arbetade timmar efter näringsgren, arbetstidsart och kön	44
10. Genomsnittlig timlön (lön för arbetad tid) i kronor 1998-2005 efter år, näringsgren och kön samt procentuell förändring 2004/2005	63
11. Genomsnittlig timlön (lön för arbetad tid), absoluta tal i kronor, löneutveckling och reallöneutveckling i procent i gruv- och tillverkningsindustrin efter kön 1952-2005	68
Fakta om statistiken	69
Detta omfattar statistiken	69
Definitioner och förklaringar	70
Så görs statistiken	72
Statistikens tillförlitlighet	72
Osäkerhetskällor	72
Bra att veta	74
Annan statistik	75
In English	76
Summary	76
List of tables	76
List of terms	77

Statistiken med kommentarer

Faktaruta

Heltidslöner

De löneuppgifter som ligger till grund för denna publikation bygger på insamlade data om såväl deltidslöner som heltidslöner. Deltidslönerna har räknats om till motsvarande heltidslöner.

Lönebegrepp

Tid- och prestationslön avser överenskommen fast lön, fasta tillägg, ackordskompensation och rörlig lön. I rörlig lön ingår prestations- och ackordslön, provision, tantiem o.d.

Lön för arbetad tid avser *Tid- och prestationslön* samt OB-/skifttillägg och tillägg för risk, smuts, värme o.d.

Totallön avser *Lön för arbetad tid* samt helglön, förmåner, jour- och beredskapsersättning, väntetids- och restidsersättning utanför ordinarie arbetstid.

Övertidsersättning ingår ej. Antals- och löneuppgifterna är avrundade.

Observera att lön och inkomst är två skilda begrepp

Inkomsten påverkas bland annat av arbetstidens längd och inkluderar även andra inkomstslag än lön. Det innebär att två personer med samma timlön kan ha olika inkomster, beroende på sin sysselsättningsgrad, eventuell frånvaro eller övertid samt övriga inkomstslag.

I detta Statistiska meddelande redovisas månadslöner. Inkomststatistik redovisas bl.a. i Inkomst och förmögenhetsregistret (IoF) och Hushållens ekonomi (HEK).

Lön

- Är ersättning för utfört arbete under en given **tidsenhet**, till exempel månad eller timme
- Redovisas huvudsakligen som månadslön – deltidslöner omräknas till **heltidslöner**

Användningsområde

Begreppet lön är lämpligt att använda vid t.ex. analys av jämställdhet på arbetsmarknaden och jämförelser mellan näringsgrenar, yrkes-, ålders- och utbildningsgrupper

Inkomst

- Kan, förutom lön, inkludera kapitalinkomst, transfereringar med mera, erhållna under en given **tidsperiod**, vanligtvis ett år
- Redovisas i form av **årsinkomster**
- Påverkas till exempel av hel-/deltidsarbete, övertid och frånvaro

Begreppet inkomst kan användas för att t.ex. analysera fördelningsfrågor och budgeteffekter

Ålders- och könsfördelning

Nedanstående diagram visar antalet arbetare uppdelat efter kön och åldersgrupp. Könsfördelningen är ojämn; kvinnorna utgör endast ca 30 procent av arbetarna i privat sektor. Den minsta andelen kvinnor finns i åldrarna 50–54 år, den största andelen finns i åldrarna 18–24 år.

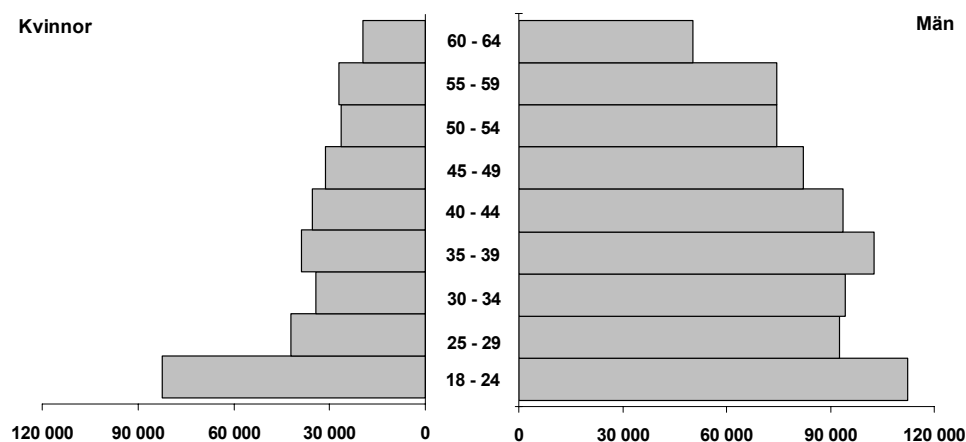

Reallöneutveckling inom industrin 1955–2005

Reallöneutvecklingen, d.v.s. förändringen av lönens köpkraft med hänsyn till prisförändringar, har för arbetare inom gruv- och tillverkningsindustrin varit positiv med undantag för perioden 1977–1983 och det tidiga 90-talet. 1996 nåddes toppen med 7,4 procents reallöneökning. Därefter minskade ökningstakten t.o.m. 2002 för att åter öka fram till 2004 till följd av minskad inflation i kombination med i stort sett konstant löneökningstakt. Trots fortsatt minskad inflation minskade reallöneökningstakten något under 2005. Konsumentprisindex, som har använts för att beräkna inflation och reallön, är ett genomsnitt för hela året. Den genomsnittliga reallöneökningen redovisas även i tabell 11.

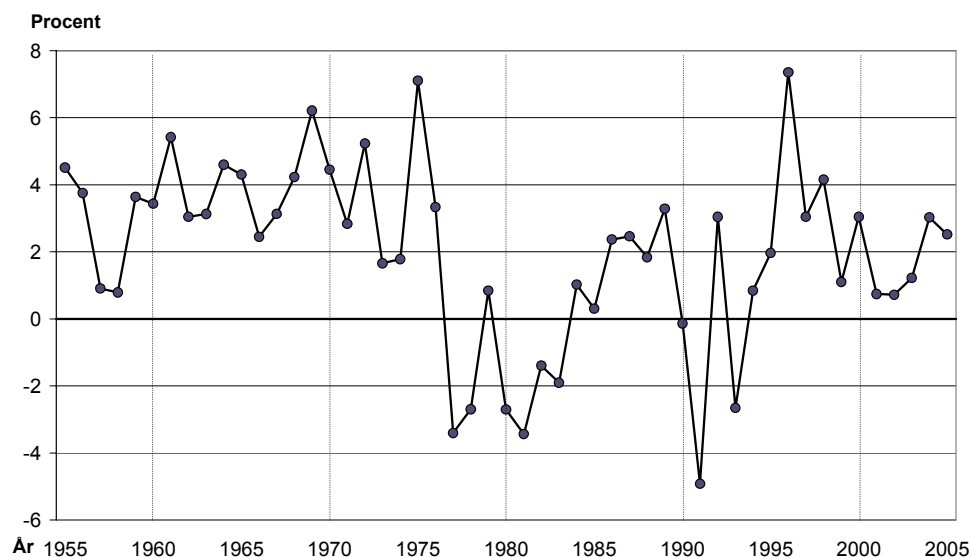

Lönespridning

Diagrammet nedan visar lönespridningen med avseende på total timlön (se redogörelse av lönebegrepp i faktarutan, sidan 3) för män och kvinnor i några utvalda yrkesgrupper. Boxarna i diagrammet anger undre kvartilen (vänstra kanten av boxen), medianen (linjen i boxen) samt övre kvartilen (högra kanten av boxen). Med undre kvartil, median och övre kvartil menas att 25, 50 respektive 75 procent av individerna har en lägre lön än värdet.

Lönespridningen är betydligt mindre bland arbetare än bland tjänstemän. Kvoten mellan övre och undre kvartilen är 1,29 för arbetare mot 1,58 för tjänstemän i privat sektor.

Utän vetskap om de bakomliggande strukturerna i respektive yrkesgrupp, är det vanskligt att tolka skillnader mellan kvinnor och män i en yrkesgrupp. De kan till exempel bero på att kvinnor och män återfinns inom olika yrken med olika lönenivåer. Skillnader i ålderssammansättning eller utbildning är andra exempel på faktorer som förklarar löneskillnader mellan olika grupper.

Uppgifterna i tabellerna indelas enligt Standard för svensk yrkesklassificering (SSYK) på tresiffrig nivå. Sedan förra årets undersökning har uppgifter om yrke samlats in på fyrsiffrig nivå. Redovisning efter yrke sker dock här på tresiffrig nivå. Efter utredning kommer redovisning att ske på fyrsiffrig nivå även för privat sektor.

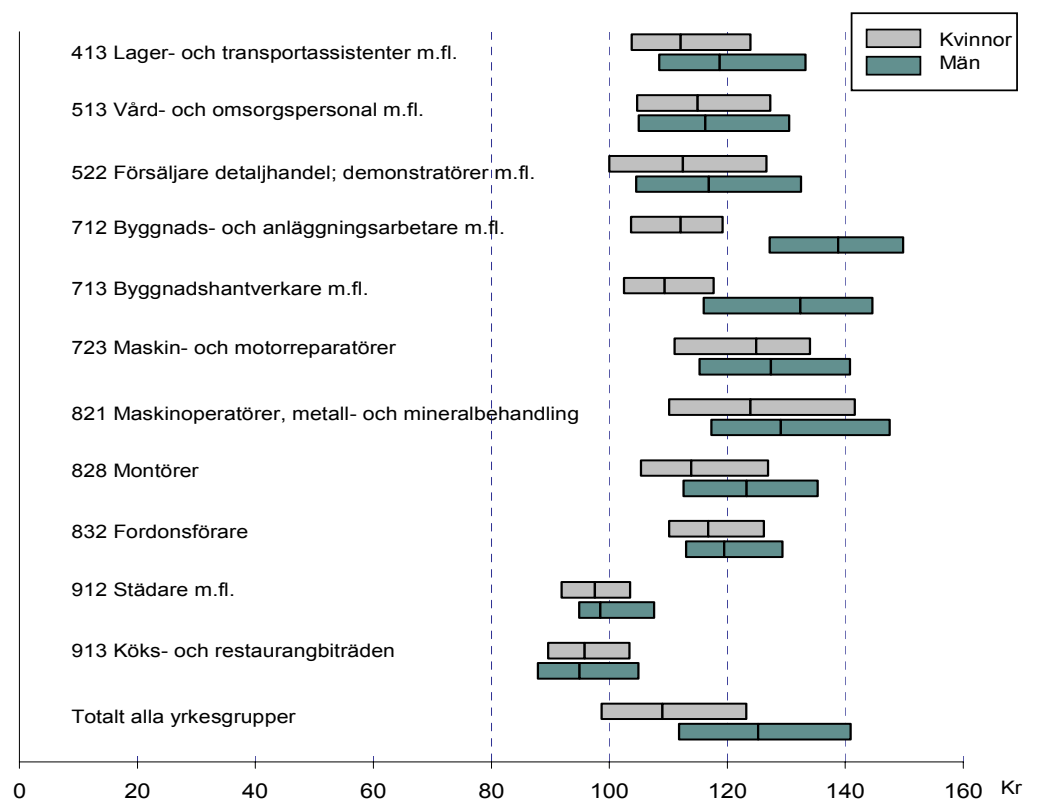

Tolka diagrammet så här:



Undre kvartil Median Övre kvartil

Undre kvartil - 25 procent av individerna har lägre lön

Median - 50 procent av individerna har lägre lön

Övre kvartil - 75 procent av individerna har lägre lön

Tabeller

Teckenförklaring

Explanation of symbols

..	Uppgift inte tillgänglig eller för osäker för att anges	Data not available or too uncertain to be published
----	---	---

1. Privat sektor, arbetare 2005. **Genomsnittlig total timlön i kronor efter region¹ och kön**

1. Private sector, manual workers 2005. Average hourly wages in SEK by region and sex

Region	Antal			Total timlön		
	Kvinnor	Män	Totalt	Kvinnor	Män	Totalt
Samtliga	336 700	776 500	1 113 200	113,50	128,40	124,70
1 Stockholm	66 300	125 400	191 700	115,70	129,60	125,60
2 Östra Mellansverige	53 300	129 900	183 200	113,80	129,00	125,40
3 Småland med öarna	35 000	89 400	124 300	113,90	125,30	122,60
4 Sydsverige	46 000	110 600	156 600	111,10	127,40	123,40
5 Västsverige	77 300	163 800	241 100	113,50	129,70	125,40
6 Norra Mellansverige	30 100	80 400	110 500	112,10	126,90	123,70
7 Mellersta Norrland	12 600	33 100	45 700	111,60	127,00	123,70
8 Övre Norrland	16 100	44 000	60 100	113,60	131,40	127,60

1) Regionerna är indelade enligt följande: 1: Stockholms län, 2: Södermanlands, Uppsala, Västmanlands, Örebro och Östergötlands län, 3: Gotlands, Kalmar, Kronobergs och Jönköpings län, 4: Blekinge och Skåne län, 5: Västra Götalands och Hallands län, 6: Gävleborgs, Dalarnas och Värmlands län, 7: Jämtlands och Västernorrlands län, 8: Norrbottens och Västerbottens län. Kvalitén på denna variabel kan vara bristfällig, dels p.g.a. att urvalet inte tar hänsyn till region, dels p.g.a. samredovisning, d.v.s. att all personal på företaget redovisas på en region.

2. Privat sektor, arbetare 2005¹. Genomsnittlig total timlön och lönespridning i kronor efter yrkesgrupp (SSYK) och kön

2. Private sector, manual workers 2005. Average total hourly wages and wage dispersion in SEK by occupational group (SSYK) and sex

För förklaring av spridningsmått se Fakta om statistiken, avsnitt Detta omfattar statistiken – Statistiska mått.

SSYK	Yrkesgrupp	Kön	Antal	Total timlön			
				Genomsnitt	Undre kvartil	Median	Övre kvartil
	Samtliga	Kvinnor	336 700	113,50	98,70	109,00	123,20
		Män	776 500	128,40	111,80	125,20	140,90
		Totalt	1 113 200	124,70	106,10	120,00	136,70
413	Lager- och transportassistenter m.fl.	Kvinnor	7 700	116,10	103,80	112,10	123,90
		Män	33 600	123,00	108,50	118,70	133,30
		Totalt	41 300	121,80	107,30	117,40	131,50
419	Övrig kontorspersonal	Kvinnor	5 100	120,00	103,10	114,10	131,80
		Män	2 300	115,40	104,60	111,30	128,50
		Totalt	7 300	118,40	103,10	113,60	130,30
421	Kassapersonal m.fl.	Kvinnor	15 600	116,00	102,70	114,70	129,40
		Män	3 000	115,30	100,60	114,30	129,20
		Totalt	18 600	115,90	102,40	114,40	129,40
422	Kundinformatörer	Kvinnor	8 800	109,70	100,70	106,40	115,60
		Män	2 800	118,20	108,60	119,00	132,10
		Totalt	11 600	111,80	101,60	109,20	119,40
512	Storhushålls- och restaurangpersonal	Kvinnor	16 500	106,60	95,00	104,70	114,30
		Män	14 700	111,20	98,90	107,90	119,80
		Totalt	31 200	108,90	97,40	106,00	116,50
513	Vård- och omsorgspersonal m.fl.	Kvinnor	13 800	117,20	104,70	115,00	127,30
		Män	4 100	118,70	105,00	116,30	130,50
		Totalt	17 900	117,50	104,90	115,20	128,40
514	Frisörer och annan servicepersonal (personliga tjänster)	Kvinnor	3 900	118,80	105,50	115,60	126,10
		Män
		Totalt	4 300	118,30	104,20	114,50	125,80
515	Säkerhetspersonal	Kvinnor	3 800	123,50	115,40	122,20	129,20
		Män	10 700	128,50	119,10	128,10	136,80
		Totalt	14 400	127,10	117,70	126,00	135,60
522	Försäljare, detaljhandel; demonstratörer m.fl.	Kvinnor	90 900	114,20	100,00	112,50	126,60
		Män	44 000	118,70	104,60	116,90	132,50
		Totalt	134 900	115,90	101,40	113,80	128,60

1) Vid jämförelser med tidigare år kan lönenivån för vissa grupper ha ändrats kraftigt p.g.a. strukturella förändringar och/eller rotation i urvalet.

2. forts

SSYK	Yrkesgrupp	Kön	Antal	Total timlön			
				Genomsnitt	Undre kvartil	Median	Övre kvartil
611	Växtodlare inom jordbruk och trädgård	Kvinnor	2 900	105,70	98,00	103,40	112,10
		Män	9 800	113,50	101,90	111,20	122,50
		Totalt	12 700	111,80	100,10	109,70	120,00
612	Djuruppfödare och djurskötare	Kvinnor	2 100	103,30	93,10	101,50	110,80
		Män	2 200	106,90	96,70	103,80	116,40
		Totalt	4 300	105,20	95,00	102,00	113,90
613	Växtodlare och djuruppfödare (blandad drift)	Kvinnor
		Män	2 600	103,00	90,00	100,00	112,40
		Totalt	3 000	103,10	90,00	100,00	113,60
614	Skogsbrukare	Kvinnor	300	116,60	100,00	109,50	127,30
		Män	3 300	124,10	110,00	120,50	134,10
		Totalt	3 500	123,70	109,70	120,00	133,40
711	Gruv- och bergarbetare, stenhuggare	Kvinnor
		Män	1 900	156,80	133,20	162,00	186,90
		Totalt	1 900	156,20	131,00	161,20	186,50
712	Byggnads- och anläggningsarbetare m.fl.	Kvinnor	400	114,70	103,70	112,10	119,20
		Män	67 500	138,00	127,20	138,80	149,80
		Totalt	67 900	137,90	127,00	138,80	149,60
713	Byggnadshantverkare m.fl.	Kvinnor	2 700	111,70	102,50	109,40	117,70
		Män	62 000	132,30	116,00	132,40	144,60
		Totalt	64 700	131,60	114,50	131,30	143,90
714	Målare, lackerare, skorstensfejare m.fl.	Kvinnor	800	117,90	106,30	115,40	131,20
		Män	16 000	130,40	119,20	129,00	137,90
		Totalt	16 800	129,90	119,20	128,70	137,70
721	Gjutare, svetsare, plåtslagare m.fl.	Kvinnor	800	121,90	111,00	122,00	127,20
		Män	30 000	127,70	115,90	126,40	137,30
		Totalt	30 700	127,60	115,70	126,20	137,20
722	Smeder, verktygsmakare m.fl.	Kvinnor	400	131,40	114,80	124,60	141,90
		Män	9 700	133,60	120,00	131,10	143,40
		Totalt	10 100	133,50	119,60	130,80	143,30
723	Maskin- och motorreparatörer	Kvinnor	400	125,80	111,10	124,90	134,00
		Män	41 600	130,00	115,30	127,40	140,80
		Totalt	41 900	129,90	115,10	127,30	140,70

2. forts

SSYK	Yrkesgrupp	Kön	Antal	Total timlön			
				Genomsnitt	Undre kvartil	Median	Övre kvartil
724	Elmontörer, tele- och elektronikreparatörer m.fl.	Kvinnor	700	113,70	96,50	112,10	124,70
		Män	17 300	135,70	119,50	131,80	150,20
		Totalt	18 000	134,90	118,60	131,50	149,10
731	Finmekaniker m.fl.	Kvinnor
		Män	1 700	128,90	113,60	125,50	148,10
		Totalt	1 800	127,00	110,90	124,00	146,10
732	Drejare, glashyttarbetare, dekormålare m.fl.	Kvinnor	300	108,90	100,00	108,40	114,50
		Män	700	117,80	107,20	116,60	128,90
		Totalt	1 100	115,40	104,00	114,50	122,60
734	Grafiker m.fl.	Kvinnor	2 300	124,60	110,60	119,00	133,30
		Män	3 400	139,40	118,10	133,30	158,10
		Totalt	5 600	133,90	113,60	125,60	147,00
741	Slaktare, bagare, konditorer m.fl.	Kvinnor	1 600	107,00	98,70	101,60	114,00
		Män	5 100	120,00	98,80	116,10	135,70
		Totalt	6 700	117,20	98,70	111,20	132,20
742	Möbelsnickare, modellsnickare m.fl.	Kvinnor	300	108,20	99,50	107,60	117,80
		Män	1 700	116,30	106,60	111,80	124,10
		Totalt	2 100	115,20	105,60	111,50	123,20
743	Skräddare, tillskärare, tapetserare m.fl.	Kvinnor	1 200	109,10	100,10	108,00	113,40
		Män	600	116,90	109,30	117,00	121,30
		Totalt	1 800	111,90	102,20	110,20	118,30
811	Malmförädlingsoperatörer, brunnborrare m.fl.	Kvinnor
		Män	1 500	143,10	128,30	140,40	155,20
		Totalt	1 500	143,00	127,40	140,40	155,30
812	Processoperatörer vid stål- och metallverk	Kvinnor	1 400	149,10	130,30	156,60	167,40
		Män	12 600	149,50	130,90	152,70	169,50
		Totalt	14 000	149,40	130,90	153,30	169,20
813	Processoperatörer, glas- och keramiska produkter	Kvinnor	500	114,70	107,50	109,50	121,80
		Män	1 100	134,20	117,60	134,00	154,50
		Totalt	1 600	129,30	110,30	123,40	149,40
814	Processoperatörer, trä- och pappersindustri	Kvinnor	2 100	146,70	125,10	148,80	164,20
		Män	17 400	151,00	130,60	154,60	172,40
		Totalt	19 500	150,60	129,90	153,70	171,70

2. forts

SSYK	Yrkesgrupp	Kön	Antal	Total timlön			
				Genomsnitt	Undre kvartil	Median	Övre kvartil
815	Processoperatörer, kemisk basindustri	Kvinnor	800	149,80	126,20	150,00	171,40
		Män	5 000	166,00	143,50	167,40	189,40
		Totalt	5 800	163,80	140,80	165,00	187,10
816	Driftmaskinister m.fl.	Kvinnor
		Män	1 500	149,50	128,80	145,70	171,20
		Totalt	1 600	149,40	128,90	145,50	170,90
817	Industrirobotoperatörer	Kvinnor
		Män	600	134,40	117,80	132,70	146,30
		Totalt	600	133,60	116,90	132,10	146,70
821	Maskinoperatörer, metall- och mineral-behandling	Kvinnor	4 300	127,70	110,10	123,90	141,60
		Män	40 600	133,10	117,30	129,10	147,50
		Totalt	44 900	132,60	116,60	128,60	147,00
822	Maskinoperatörer, kemisk-teknisk industri	Kvinnor	3 100	129,80	111,40	125,40	145,50
		Män	7 000	130,90	115,00	126,40	144,90
		Totalt	10 000	130,60	113,90	126,10	145,00
823	Maskinoperatörer, gummi- och plast-industri	Kvinnor	3 700	120,00	106,30	117,50	130,00
		Män	9 500	129,10	114,80	126,40	142,00
		Totalt	13 200	126,70	111,80	124,30	138,20
824	Maskinoperatörer, trävaruindustri	Kvinnor	1 600	124,80	112,40	123,00	134,00
		Män	9 100	125,20	112,50	122,30	133,90
		Totalt	10 700	125,10	112,40	122,30	133,90
825	Maskinoperatörer, grafisk industri, pappersvaruindustri	Kvinnor	1 900	122,20	107,40	118,30	135,50
		Män	9 400	140,60	121,30	138,90	159,00
		Totalt	11 300	137,70	118,50	135,20	154,90
826	Maskinoperatörer, textil-, skinn- och läderindustri	Kvinnor	2 800	109,20	98,80	105,20	117,10
		Män	2 300	120,00	105,20	118,80	136,10
		Totalt	5 100	114,20	100,50	109,30	125,50
827	Maskinoperatörer, livsmedelsindustri m.m.	Kvinnor	6 600	118,60	105,20	117,00	128,80
		Män	10 100	126,10	113,40	124,70	138,80
		Totalt	16 800	123,30	109,50	121,70	135,30
828	Montörer	Kvinnor	11 300	117,60	105,40	113,90	126,90
		Män	35 700	125,80	112,60	123,30	135,30
		Totalt	47 000	124,00	110,10	121,00	133,60

2. forts

SSYK	Yrkesgrupp	Kön	Antal	Total timlön			
				Genomsnitt	Undre kvartil	Median	Övre kvartil
829	Övriga maskinoperatörer och montörer	Kvinnor	7 700	124,70	108,70	118,80	135,80
		Män	23 700	132,70	115,20	128,90	145,00
		Totalt	31 400	130,90	113,50	126,60	142,70
831	Lokförare m.fl.	Kvinnor	200	141,80	135,80	141,60	147,80
		Män	1 200	146,20	134,20	143,00	159,00
		Totalt	1 400	145,70	134,30	142,60	157,10
832	Fordonsförare	Kvinnor	5 000	117,90	110,10	116,80	126,20
		Män	72 600	121,50	113,00	119,50	129,30
		Totalt	77 600	121,30	112,70	119,50	129,10
833	Maskinförare	Kvinnor	800	122,10	105,20	113,80	132,70
		Män	24 700	126,30	115,10	125,00	136,00
		Totalt	25 500	126,20	115,00	124,80	136,00
912	Städare m.fl.	Kvinnor	38 100	99,70	91,90	97,60	103,50
		Män	12 400	103,00	94,90	98,50	107,60
		Totalt	50 500	100,60	92,00	98,00	104,00
913	Köks- och restaurangbiträden	Kvinnor	24 800	98,60	89,60	95,80	103,40
		Män	10 200	97,70	87,90	95,00	104,90
		Totalt	35 100	98,30	88,70	95,60	103,90
914	Tidningsdistributörer, vaktmästare m.fl.	Kvinnor	700	114,60	102,70	111,10	127,00
		Män	3 800	114,70	101,80	111,30	127,30
		Totalt	4 500	114,70	102,20	111,30	127,30
915	Renhållnings- och återvinningsarbetare	Kvinnor	600	113,70	98,50	108,40	123,30
		Män	6 600	124,10	114,20	122,30	131,70
		Totalt	7 100	123,40	113,60	121,90	131,30
919	Övrigt servicearbete utan krav på särskild yrkesutbildning	Kvinnor	9 900	101,30	97,00	101,30	104,50
		Män	15 400	106,90	99,00	102,10	111,60
		Totalt	25 300	104,90	98,20	101,50	108,20
921	Medhjälpare inom jordbruk, trädgård, skogsbruk och fiske	Kvinnor	700	99,90	91,20	98,00	107,30
		Män	1 300	104,80	94,10	104,00	115,40
		Totalt	2 000	103,30	93,00	102,30	110,60
931	Grovarbetare inom bygg och anläggning	Kvinnor
		Män	3 900	123,50	112,50	120,90	134,30
		Totalt	4 200	122,60	112,10	119,70	133,90

2. forts

SSYK	Yrkesgrupp	Kön	Antal	Total timlön			
				Genomsnitt	Undre kvartil	Median	Övre kvartil
932	Handpaketerare och andra fabriksarbetare	Kvinnor	10 400	113,20	101,40	110,00	122,50
		Män	17 100	120,30	106,80	116,50	130,20
		Totalt	27 600	117,80	104,70	113,80	127,30
933	Godshanterare, expressbud m.fl.	Kvinnor	800	122,00	111,40	118,90	127,60
		Män	7 700	134,90	115,40	127,80	143,50
		Totalt	8 500	133,70	115,10	126,50	142,20
	Yrke okänt	Kvinnor	300	121,50	104,20	109,80	125,40
		Män	1 600	133,30	108,70	122,70	150,70
		Totalt	1 900	131,60	107,90	119,50	149,20

3. Privat sektor, arbetare 2005¹. **Genomsnittlig timlön i kronor efter yrkesgrupp (SSYK) och kön**

3. Private sector, manual workers 2005. Average hourly wages in SEK by occupational group (SSYK) and sex

SSYK	Yrkesgrupp	Kön	Antal	95% KI för Antal	Tid- och presta- tions- lön	Lön för arbetad tid	Totallön	95% KI för Totallön
	Samtliga	Kvinnor	336 700	± 13 022	103,60	110,10	113,50	± 0,58
Män		776 500	± 16 370	118,20	123,10	128,40	± 0,46	
Totalt		1 113 200	± 23 153	114,60	119,90	124,70	± 0,42	
413	Lager- och transportassistenter m.fl.	Kvinnor	7 700	± 1 454	108,60	111,80	116,10	± 1,92
Män		33 600	± 4 402	112,50	117,80	123,00	± 1,59	
Totalt		41 300	± 5 568	111,80	116,70	121,80	± 1,54	
419	Övrig kontorspersonal	Kvinnor	5 100	± 1 032	114,70	115,60	120,00	± 3,79
Män		2 300	± 934	110,00	110,90	115,40	± 4,98	
Totalt		7 300	± 1 564	113,10	113,90	118,40	± 3,40	
421	Kassapersonal m.fl.	Kvinnor	15 600	± 3 455	99,70	114,80	116,00	± 2,64
Män		3 000	± 858	98,80	113,70	115,30	± 4,76	
Totalt		18 600	± 3 899	99,60	114,60	115,90	± 2,45	
422	Kundinformatörer	Kvinnor	8 800	± 1 913	101,30	105,60	109,70	± 2,15
Män		2 800	± 916	103,70	114,10	118,20	± 4,36	
Totalt		11 600	± 2 436	101,90	107,70	111,80	± 2,41	
512	Storhushålls- och restaurangpersonal	Kvinnor	16 500	± 2 465	99,10	102,40	106,60	± 2,05
Män		14 700	± 2 309	103,50	106,30	111,20	± 2,56	
Totalt		31 200	± 4 066	101,30	104,40	108,90	± 1,77	
513	Vård- och omsorgspersonal m.fl.	Kvinnor	13 800	± 3 481	107,40	113,50	117,20	± 3,81
Män		4 100	± 1 358	106,30	114,90	118,70	± 4,93	
Totalt		17 900	± 4 430	107,10	113,80	117,50	± 3,69	
514	Frisörer och annan servicepersonal (personliga tjänster)	Kvinnor	3 900	± 803	113,30	115,10	118,80	± 4,16
Män		
Totalt		4 300	± 874	112,70	114,60	118,30	± 3,89	
515	Säkerhetspersonal	Kvinnor	3 800	± 1 057	111,30	118,80	123,50	± 0,88
Män		10 700	± 2 912	112,10	123,90	128,50	± 1,07	
Totalt		14 400	± 3 850	111,90	122,50	127,10	± 0,94	
522	Försäljare, detaljhandel; demon- stratörer m.fl.	Kvinnor	90 900	± 7 456	101,30	112,70	114,20	± 1,31
Män		44 000	± 3 888	107,40	115,50	118,70	± 1,36	
Totalt		134 900	± 9 370	103,60	113,70	115,90	± 1,11	

1) Vid jämförelser med tidigare år kan lönenivån för vissa grupper ha ändrats kraftigt p.g.a. strukturella förändringar och/eller rotation i urvalet.

3. forts

SSYK	Yrkesgrupp	Kön	Antal	95% KI för Antal	Tid- och presta- tions- lön	Lön för arbetad tid	Totallön	95% KI för Totallön
611	Växtodlare inom jordbruk och trädgård	Kvinnor	2 900 ±	868	100,80	102,00	105,70 ±	3,47
		Män	9 800 ±	2 461	109,10	109,30	113,50 ±	3,49
		Totalt	12 700 ±	2 773	107,40	107,70	111,80 ±	3,09
612	Djuruppfödare och djurskötare	Kvinnor	2 100 ±	533	98,60	100,70	103,30 ±	3,15
		Män	2 200 ±	518	100,30	104,00	106,90 ±	3,33
		Totalt	4 300 ±	829	99,50	102,50	105,20 ±	2,41
613	Växtodlare och djuruppfödare (blandad drift)	Kvinnor
		Män	2 600 ±	536	99,80	100,40	103,00 ±	3,10
		Totalt	3 000 ±	611	99,80	100,60	103,10 ±	3,13
614	Skogsbrukare	Kvinnor	300 ±	83	107,00	112,20	116,60 ±	5,57
		Män	3 300 ±	707	116,40	120,10	124,10 ±	3,93
		Totalt	3 500 ±	750	115,80	119,60	123,70 ±	3,88
711	Gruv- och bergarbetare, stenhuggare	Kvinnor
		Män	1 900 ±	587	136,90	151,00	156,80 ±	11,60
		Totalt	1 900 ±	588	136,40	150,30	156,20 ±	11,09
712	Byggnads- och anläggningsarbetare m.fl.	Kvinnor	400 ±	90	108,90	110,20	114,70 ±	2,97
		Män	67 500 ±	5 653	131,90	133,00	138,00 ±	1,40
		Totalt	67 900 ±	5 659	131,70	132,90	137,90 ±	1,39
713	Byggnadshantverkare m.fl.	Kvinnor	2 700 ±	295	105,80	107,10	111,70 ±	1,24
		Män	62 000 ±	4 793	125,20	125,60	132,30 ±	1,28
		Totalt	64 700 ±	4 831	124,50	125,00	131,60 ±	1,25
714	Målare, lackerare, skorstensfejare m.fl.	Kvinnor	800 ±	253	110,60	113,60	117,90 ±	4,51
		Män	16 000 ±	3 152	123,80	124,80	130,40 ±	2,45
		Totalt	16 800 ±	3 239	123,20	124,30	129,90 ±	2,38
721	Gjutare, svetsare, plåtslagare m.fl.	Kvinnor	800 ±	262	114,60	117,40	121,90 ±	2,91
		Män	30 000 ±	5 187	119,90	122,70	127,70 ±	1,98
		Totalt	30 700 ±	5 346	119,80	122,60	127,60 ±	1,95
722	Smeder, verktygsmakare m.fl.	Kvinnor	400 ±	126	122,80	126,10	131,40 ±	9,67
		Män	9 700 ±	1 339	124,30	128,20	133,60 ±	3,08
		Totalt	10 100 ±	1 365	124,30	128,10	133,50 ±	3,07
723	Maskin- och motorreparatörer	Kvinnor	400 ±	68	115,40	119,50	125,80 ±	2,18
		Män	41 600 ±	3 480	121,10	123,50	130,00 ±	1,33
		Totalt	41 900 ±	3 487	121,00	123,40	129,90 ±	1,32

3. forts

SSYK	Yrkesgrupp	Kön	Antal	95% KI för Antal	Tid- och presta- tions- lön	Lön för arbetad tid	Totallön	95% KI för Totallön
724	Elmontörer, tele- och elektronikrepa- törer m.fl.	Kvinnor	700 ±	181	103,90	106,70	113,70 ±	3,39
		Män	17 300 ±	2 290	123,00	126,30	135,70 ±	2,83
		Totalt	18 000 ±	2 323	122,30	125,60	134,90 ±	2,78
731	Finmekaniker m.fl.	Kvinnor
		Män	1 700 ±	715	117,70	120,20	128,90 ±	11,60
		Totalt	1 800 ±	740	116,40	118,80	127,00 ±	11,22
732	Drejare, glashyttarbetare, dekora- tionsmålare m.fl.	Kvinnor	300 ±	196	101,70	105,10	108,90 ±	2,37
		Män	700 ±	383	109,60	113,60	117,80 ±	5,73
		Totalt	1 100 ±	557	107,40	111,30	115,40 ±	4,04
734	Grafiker m.fl.	Kvinnor	2 300 ±	886	117,20	119,80	124,60 ±	4,69
		Män	3 400 ±	717	128,50	133,90	139,40 ±	5,99
		Totalt	5 600 ±	1 247	124,30	128,70	133,90 ±	4,47
741	Slaktare, bagare, konditorer m.fl.	Kvinnor	1 600 ±	798	98,50	103,10	107,00 ±	5,21
		Män	5 100 ±	1 393	113,00	115,60	120,00 ±	3,97
		Totalt	6 700 ±	1 890	109,90	112,80	117,20 ±	3,97
742	Möbelsnickare, modellsnickare m.fl.	Kvinnor	300 ±	183	103,70	104,00	108,20 ±	8,56
		Män	1 700 ±	548	111,60	112,00	116,30 ±	3,20
		Totalt	2 100 ±	654	110,40	110,90	115,20 ±	3,27
743	Skräddare, tillskärare, tapetserare m.fl.	Kvinnor	1 200 ±	327	105,30	105,50	109,10 ±	2,65
		Män	600 ±	226	111,90	111,90	116,90 ±	2,88
		Totalt	1 800 ±	426	107,70	107,80	111,90 ±	2,53
811	Malmförädlingsoperatörer, brunnbor- rare m.fl.	Kvinnor
		Män	1 500 ±	803	130,90	137,90	143,10 ±	5,74
		Totalt	1 500 ±	806	130,80	137,80	143,00 ±	5,58
812	Processoperatörer vid stål- och metall- verk	Kvinnor	1 400 ±	84	123,70	143,80	149,10 ±	1,53
		Män	12 600 ±	1 227	126,70	143,60	149,50 ±	1,90
		Totalt	14 000 ±	1 294	126,40	143,60	149,40 ±	1,80
813	Processoperatörer, glas- och keramis- ka produkter	Kvinnor	500 ±	322	105,90	110,50	114,70 ±	6,00
		Män	1 100 ±	323	117,70	128,40	134,20 ±	4,74
		Totalt	1 600 ±	614	114,70	123,90	129,30 ±	5,88
814	Processoperatörer, trä- och pappersin- dustri	Kvinnor	2 100 ±	140	117,00	141,50	146,70 ±	1,17
		Män	17 400 ±	800	121,10	145,10	151,00 ±	1,75
		Totalt	19 500 ±	854	120,70	144,70	150,60 ±	1,60

3. forts

SSYK	Yrkesgrupp	Kön	Antal	95% KI för Antal	Tid- och presta- tions- lön	Lön för arbetad tid	Totallön	95% KI för Totallön
815	Processoperatörer, kemisk basindustri	Kvinnor	800 ±	74	125,60	143,70	149,80 ±	2,27
		Män	5 000 ±	518	135,00	159,00	166,00 ±	2,81
		Totalt	5 800 ±	570	133,70	156,90	163,80 ±	2,54
816	Driftmaskinister m.fl.	Kvinnor
		Män	1 500 ±	211	128,90	139,40	149,50 ±	2,75
		Totalt	1 600 ±	217	128,80	139,60	149,40 ±	2,66
817	Industrirobotoperatörer	Kvinnor
		Män	600 ±	227	121,50	128,30	134,40 ±	4,13
		Totalt	600 ±	238	121,10	127,60	133,60 ±	4,31
821	Maskinoperatörer, metall- och mineral- behandling	Kvinnor	4 300 ±	554	114,70	122,90	127,70 ±	2,57
		Män	40 600 ±	3 827	120,40	127,90	133,10 ±	1,60
		Totalt	44 900 ±	4 093	119,90	127,40	132,60 ±	1,56
822	Maskinoperatörer, kemisk-teknisk industri	Kvinnor	3 100 ±	335	113,50	124,60	129,80 ±	3,31
		Män	7 000 ±	891	116,30	125,30	130,90 ±	2,03
		Totalt	10 000 ±	1 059	115,50	125,10	130,60 ±	1,85
823	Maskinoperatörer, gummi- och plast- industri	Kvinnor	3 700 ±	547	106,70	115,70	120,00 ±	2,66
		Män	9 500 ±	1 213	113,90	124,30	129,10 ±	2,48
		Totalt	13 200 ±	1 597	112,00	122,00	126,70 ±	2,22
824	Maskinoperatörer, trävaruindustri	Kvinnor	1 600 ±	186	112,90	120,20	124,80 ±	1,83
		Män	9 100 ±	895	114,20	120,30	125,20 ±	1,45
		Totalt	10 700 ±	997	114,00	120,30	125,10 ±	1,39
825	Maskinoperatörer, grafisk industri, pappersvaruindustri	Kvinnor	1 900 ±	324	108,50	117,70	122,20 ±	3,36
		Män	9 400 ±	1 079	122,30	135,20	140,60 ±	3,49
		Totalt	11 300 ±	1 223	120,10	132,50	137,70 ±	3,12
826	Maskinoperatörer, textil-, skinn- och läderindustri	Kvinnor	2 800 ±	363	103,10	105,20	109,20 ±	1,41
		Män	2 300 ±	239	109,00	115,50	120,00 ±	2,25
		Totalt	5 100 ±	501	105,80	110,00	114,20 ±	1,56
827	Maskinoperatörer, livsmedelsindustri m.m.	Kvinnor	6 600 ±	1 175	105,50	114,10	118,60 ±	2,78
		Män	10 100 ±	1 363	109,50	121,30	126,10 ±	2,11
		Totalt	16 800 ±	2 296	108,00	118,60	123,30 ±	2,10
828	Montörer	Kvinnor	11 300 ±	1 171	110,00	112,90	117,60 ±	1,38
		Män	35 700 ±	2 792	117,00	120,70	125,80 ±	1,25
		Totalt	47 000 ±	3 453	115,40	119,00	124,00 ±	1,14

3. forts

SSYK	Yrkesgrupp	Kön	Antal	95% KI för Antal	Tid- och presta- tions- lön	Lön för arbetad tid	Totallön	95% KI för Totallön
829	Övriga maskinoperatörer och montörer	Kvinnor	7 700 ±	799	113,10	119,70	124,70 ±	1,84
		Män	23 700 ±	2 378	120,20	127,20	132,70 ±	2,01
		Totalt	31 400 ±	2 947	118,60	125,50	130,90 ±	1,86
831	Lokförare m.fl.	Kvinnor	200 ±	127	126,70	136,00	141,80 ±	1,43
		Män	1 200 ±	685	130,20	140,00	146,20 ±	7,77
		Totalt	1 400 ±	769	129,90	139,60	145,70 ±	6,87
832	Fordonsförare	Kvinnor	5 000 ±	979	109,00	113,20	117,90 ±	1,81
		Män	72 600 ±	5 984	113,00	117,00	121,50 ±	1,67
		Totalt	77 600 ±	6 603	112,80	116,80	121,30 ±	1,59
833	Maskinförare	Kvinnor	800 ±	182	110,60	117,40	122,10 ±	4,42
		Män	24 700 ±	2 863	118,00	121,80	126,30 ±	1,42
		Totalt	25 500 ±	2 891	117,80	121,70	126,20 ±	1,40
912	Städare m.fl.	Kvinnor	38 100 ±	6 414	94,60	95,90	99,70 ±	0,86
		Män	12 400 ±	3 791	96,10	99,70	103,00 ±	1,76
		Totalt	50 500 ±	8 614	95,00	97,00	100,60 ±	0,90
913	Köks- och restaurangbiträden	Kvinnor	24 800 ±	4 336	91,70	94,60	98,60 ±	1,11
		Män	10 200 ±	1 731	89,20	93,00	97,70 ±	1,84
		Totalt	35 100 ±	5 677	91,00	94,10	98,30 ±	0,99
914	Tidningsdistributörer, vaktmästare m.fl.	Kvinnor	700 ±	272	105,90	109,70	114,60 ±	3,54
		Män	3 800 ±	685	108,00	109,20	114,70 ±	2,47
		Totalt	4 500 ±	847	107,80	109,30	114,70 ±	2,38
915	Renhållnings- och återvinningsarbetare	Kvinnor	600 ±	175	107,10	109,50	113,70 ±	6,27
		Män	6 600 ±	1 038	117,40	118,80	124,10 ±	2,87
		Totalt	7 100 ±	1 078	116,70	118,20	123,40 ±	2,79
919	Övrigt servicearbete utan krav på särskild yrkesutbildning	Kvinnor	9 900 ±	563	96,00	97,50	101,30 ±	0,54
		Män	15 400 ±	1 165	100,60	102,60	106,90 ±	2,77
		Totalt	25 300 ±	1 449	98,90	100,80	104,90 ±	1,87
921	Medhjälpare inom jordbruk, trädgård, skogsbruk och fiske	Kvinnor	700 ±	342	92,60	97,50	99,90 ±	5,67
		Män	1 300 ±	396	101,50	102,30	104,80 ±	3,81
		Totalt	2 000 ±	648	98,80	100,80	103,30 ±	3,24
931	Grovarbetare inom bygg och anlägg- ning	Kvinnor
		Män	3 900 ±	2 256	118,10	118,70	123,50 ±	4,93
		Totalt	4 200 ±	2 603	117,20	117,80	122,60 ±	5,45

3. forts

SSYK	Yrkesgrupp	Kön	Antal	95% KI för Antal	Tid- och presta- tions- lön	Lön för arbetad tid	Totallön	95% KI för Totallön
932	Handpaketerare och andra fabriksarbetare	Kvinnor	10 400 ±	1 451	104,20	109,10	113,20 ±	1,94
		Män	17 100 ±	1 787	109,70	115,90	120,30 ±	1,51
		Totalt	27 600 ±	2 937	107,80	113,50	117,80 ±	1,53
933	Godshanterare, expressbud m.fl.	Kvinnor	800 ±	112	113,20	116,70	122,00 ±	1,66
		Män	7 700 ±	948	122,20	128,80	134,90 ±	2,84
		Totalt	8 500 ±	1 011	121,40	127,70	133,70 ±	2,75
	Yrke okänt	Kvinnor	300 ±	12	112,20	115,80	121,50 ±	0,49
		Män	1 600 ±	198	123,60	126,50	133,30 ±	1,51
		Totalt	1 900 ±	204	122,00	125,00	131,60 ±	1,46

4. Privat sektor, arbetare 2005¹. **Genomsnittlig timlön i kronor efter yrkesgrupp² (SSYK), ålder och kön**

4. Private sector, manual workers 2005. Average hourly wages in SEK by occupational group (SSYK), age and sex

		Ålder									
		Samtliga	18-24	25-29	30-34	35-39	40-44	45-49	50-54	55-59	60-64
Samtliga											
Kvinnor	Tid- och prestationslön	103,60	94,20	102,10	104,70	106,90	107,20	106,70	107,80	106,70	105,00
	Lön för arbetad tid	110,10	103,10	109,30	111,10	112,80	112,90	112,10	113,10	111,70	110,20
	Totallön	113,50	105,40	112,40	114,60	116,50	116,90	115,90	117,20	115,50	113,60
	Antal	336 700	82 300	42 100	34 300	38 700	35 300	31 300	26 400	26 900	19 500
Män	Tid- och prestationslön	118,20	104,20	115,20	119,90	121,90	122,10	120,90	120,90	121,10	119,80
	Lön för arbetad tid	123,10	109,90	120,70	124,90	127,00	127,30	125,70	125,50	124,90	123,00
	Totallön	128,40	113,90	125,60	130,20	132,60	133,00	131,40	131,20	130,50	128,40
	Antal	776 500	112 200	92 500	94 200	102 500	93 600	82 200	74 600	74 500	50 300
Totalt	Tid- och prestationslön	114,60	100,80	111,90	116,40	118,50	118,60	117,50	117,90	117,80	116,30
	Lön för arbetad tid	119,90	107,70	117,80	121,80	123,70	123,90	122,40	122,70	121,90	119,90
	Totallön	124,70	111,10	122,30	126,70	128,90	129,10	127,70	128,00	127,10	124,90
	Antal	1 113 200	194 500	134 600	128 500	141 100	128 800	113 500	101 000	101 400	69 700
413 Lager- och transportassistenter m.fl.											
Kvinnor	Tid- och prestationslön	108,60	100,50	108,60	110,20	109,90	112,50	108,60	112,20	110,50	110,60
	Lön för arbetad tid	111,80	106,30	113,60	112,80	112,50	115,60	110,60	114,80	112,20	111,40
	Totallön	116,10	109,60	118,00	117,40	116,80	119,60	115,00	119,60	117,00	115,90
	Antal	7 700	1 600	900	900	1 100	900	900	600	400	400
Män	Tid- och prestationslön	112,50	101,60	111,50	114,60	116,90	115,20	115,10	115,20	115,70	112,80
	Lön för arbetad tid	117,80	108,40	118,10	120,60	122,00	119,90	119,40	119,20	119,60	115,00
	Totallön	123,00	112,60	123,40	126,60	127,40	125,30	124,90	124,30	124,60	119,90
	Antal	33 600	6 700	5 200	4 200	4 400	3 700	3 000	2 600	2 200	1 600
Totalt	Tid- och prestationslön	111,80	101,40	111,10	113,80	115,60	114,70	113,70	114,70	114,90	112,40
	Lön för arbetad tid	116,70	108,00	117,50	119,20	120,20	119,10	117,50	118,50	118,40	114,30
	Totallön	121,80	112,00	122,70	125,00	125,40	124,20	122,80	123,60	123,40	119,10
	Antal	41 300	8 300	6 100	5 100	5 500	4 600	3 900	3 200	2 600	2 000

1) Vid jämförelser med tidigare år kan lönenivån för vissa grupper ha ändrats kraftigt p.g.a. strukturella förändringar och/eller rotation i urvalet.

2) Endast ett urval av 30 stora yrkesgrupper ingår i tabellen. För fler grupper se Sveriges statistiska databaser: www.scb.se/databaser/ssd.asp

4. forts

SSYK	Yrkesgrupp	Ålder										
		Samtliga	18-24	25-29	30-34	35-39	40-44	45-49	50-54	55-59	60-64	
Kön	Lönebegrepp											
	Antal anställda											
421	Kassapersonal m.fl.											
Kvinnor	Tid- och prestationslön	99,70	95,00	101,50	103,00	104,60	104,10	96,70	104,30	103,10	101,90	
	Lön för arbetad tid	114,80	113,70	115,50	116,20	117,50	117,00	105,90	121,90	117,00	116,00	
	Totallön	116,00	114,30	117,80	117,70	118,60	118,10	108,30	122,90	118,20	116,80	
	Antal	15 600	6 400	2 400	1 600	1 200	700	1 000	600	800	700	
Män	Tid- och prestationslön	98,80	91,80	101,30	103,80	
	Lön för arbetad tid	113,70	109,30	118,10	116,20	
	Totallön	115,30	110,10	119,80	118,30	
	Antal	3 000	1 600	600	300	
Totalt	Tid- och prestationslön	99,60	94,40	101,50	103,10	105,60	105,00	97,30	104,40	103,10	102,50	
	Lön för arbetad tid	114,60	112,80	116,00	116,20	118,20	117,80	106,50	120,20	116,10	116,20	
	Totallön	115,90	113,40	118,20	117,80	119,50	119,10	109,00	121,50	117,60	117,10	
	Antal	18 600	8 000	3 000	1 900	1 300	900	1 100	600	900	800	
512	Storhushålls- och restaurangpersonal											
Kvinnor	Tid- och prestationslön	99,10	90,80	99,40	103,60	102,60	105,10	101,10	108,90	106,80	..	
	Lön för arbetad tid	102,40	94,80	103,00	107,00	105,70	108,20	102,70	110,40	109,40	..	
	Totallön	106,60	97,70	106,80	112,10	109,60	113,20	107,50	117,40	115,00	..	
	Antal	16 500	5 900	3 000	1 900	1 800	1 400	900	700	600	..	
Män	Tid- och prestationslön	103,50	96,30	106,60	111,40	107,20	106,30	101,50	107,00	
	Lön för arbetad tid	106,30	99,40	109,60	114,30	109,70	109,10	102,50	110,90	
	Totallön	111,20	103,90	114,40	119,50	114,60	113,50	107,50	115,80	
	Antal	14 700	4 600	3 200	1 900	1 500	1 400	800	500	
Totalt	Tid- och prestationslön	101,30	93,50	103,40	107,90	104,90	105,60	101,30	108,20	101,40	108,20	
	Lön för arbetad tid	104,40	97,10	106,60	111,00	107,70	108,60	102,60	110,60	103,60	110,80	
	Totallön	108,90	100,80	111,00	116,20	112,10	113,40	107,50	116,70	109,80	116,70	
	Antal	31 200	10 500	6 200	3 800	3 300	2 800	1 700	1 200	1 200	500	
513	Vård- och omsorgspersonal m.fl.											
Kvinnor	Tid- och prestationslön	107,40	96,10	102,10	104,00	107,50	109,50	110,70	112,90	109,50	115,10	
	Lön för arbetad tid	113,50	103,10	108,40	110,40	113,50	115,80	116,90	117,90	114,90	122,30	
	Totallön	117,20	105,30	110,80	113,40	117,40	119,70	121,30	122,20	119,70	127,20	
	Antal	13 800	2 000	1 400	1 600	1 800	1 700	1 700	1 700	1 400	700	
Män	Tid- och prestationslön	106,30	97,00	101,80	107,20	109,10	107,30	113,50	110,40	
	Lön för arbetad tid	114,90	105,40	110,80	121,50	115,80	113,10	119,50	120,90	
	Totallön	118,70	107,30	114,60	126,40	119,40	115,10	123,70	128,50	
	Antal	4 100	700	700	600	500	400	500	300	
Totalt	Tid- och prestationslön	107,10	96,30	102,00	104,90	107,90	109,10	111,40	112,60	109,00	113,40	
	Lön för arbetad tid	113,80	103,70	109,30	113,50	114,10	115,30	117,60	118,30	114,90	120,70	
	Totallön	117,50	105,80	112,20	117,10	117,90	118,80	121,90	123,00	119,50	125,50	
	Antal	17 900	2 600	2 100	2 100	2 300	2 100	2 200	2 000	1 600	800	

4. forts

SSYK	Yrkesgrupp	Ålder									
		Samtliga	18-24	25-29	30-34	35-39	40-44	45-49	50-54	55-59	60-64
Kön	Lönebegrepp										
	Antal anställda										
515	Säkerhetspersonal										
Kvinnor	Tid- och prestationslön	111,30	104,80	109,90	109,90	112,80	114,30	113,80	114,20	115,60	114,70
	Lön för arbetad tid	118,80	114,60	118,40	118,40	119,70	119,90	120,90	121,70	119,70	120,70
	Totallön	123,50	118,70	122,80	122,80	124,50	124,90	126,10	126,70	124,80	126,40
	Antal	3 800	600	800	500	500	500	200	200	200	200
Män	Tid- och prestationslön	112,10	104,50	110,50	113,10	116,00	116,10	115,20	112,90	115,30	117,60
	Lön för arbetad tid	123,90	117,90	122,60	125,60	126,50	126,80	127,20	122,10	128,30	128,50
	Totallön	128,50	122,00	127,00	130,00	131,70	131,70	131,90	127,20	133,00	133,20
	Antal	10 700	2 000	2 400	1 700	1 500	900	600	700	300	400
Totalt	Tid- och prestationslön	111,90	104,60	110,30	112,30	115,20	115,40	114,80	113,20	115,40	116,70
	Lön för arbetad tid	122,50	117,10	121,50	123,70	124,80	124,40	125,20	122,00	125,20	126,00
	Totallön	127,10	121,20	125,90	128,10	129,90	129,30	130,10	127,10	130,00	131,00
	Antal	14 400	2 700	3 200	2 300	2 000	1 400	900	1 000	600	500
522	Försäljare, detaljhandel; demonstratörer m.fl.										
Kvinnor	Tid- och prestationslön	101,30	93,70	100,90	101,80	105,30	104,50	104,10	107,40	105,60	103,90
	Lön för arbetad tid	112,70	108,10	112,00	112,40	115,30	115,40	115,80	116,70	114,50	114,00
	Totallön	114,20	109,00	113,50	114,00	117,00	117,20	117,30	118,90	116,00	115,50
	Antal	90 900	27 900	14 400	9 500	9 100	6 800	5 900	5 800	6 200	5 400
Män	Tid- och prestationslön	107,40	97,50	104,80	110,90	114,10	114,50	114,70	114,20	115,90	114,00
	Lön för arbetad tid	115,50	110,60	114,70	116,80	119,50	119,90	118,10	118,90	119,10	116,20
	Totallön	118,70	112,40	117,70	120,30	123,50	125,10	122,20	123,60	123,30	120,30
	Antal	44 000	15 300	8 000	6 000	4 300	2 500	2 500	1 600	2 000	1 700
Totalt	Tid- och prestationslön	103,60	95,20	102,50	105,80	108,70	107,70	107,80	109,10	108,50	106,70
	Lön för arbetad tid	113,70	109,20	113,10	114,30	116,90	116,80	116,60	117,20	115,80	114,60
	Totallön	115,90	110,40	115,20	116,80	119,50	119,70	119,10	120,10	118,10	116,80
	Antal	134 900	43 200	22 400	15 500	13 400	9 300	8 500	7 300	8 300	7 100
611	Växtodlare inom jordbruk och trädgård										
Kvinnor	Tid- och prestationslön	100,80	93,60	101,60	104,40	100,60	101,60	102,30	100,50	102,50	98,20
	Lön för arbetad tid	102,00	94,50	102,00	109,00	102,00	102,00	102,70	101,10	104,70	98,30
	Totallön	105,70	97,70	106,10	113,10	106,00	105,70	106,70	104,80	108,00	101,20
	Antal	2 900	300	500	300	400	400	400	200	300	200
Män	Tid- och prestationslön	109,10	103,20	106,80	109,00	115,00	112,70	113,10	106,90	109,60	106,20
	Lön för arbetad tid	109,30	103,30	106,90	109,10	115,10	112,80	113,20	107,10	109,80	106,40
	Totallön	113,50	106,70	111,30	113,40	119,50	117,20	117,70	111,40	114,00	110,90
	Antal	9 800	1 400	900	1 000	900	1 300	900	1 300	1 200	800
Totalt	Tid- och prestationslön	107,40	101,50	105,20	108,00	111,30	110,50	110,30	106,20	108,30	104,70
	Lön för arbetad tid	107,70	101,70	105,40	109,10	111,80	110,60	110,50	106,30	108,80	104,90
	Totallön	111,80	105,00	109,70	113,30	116,10	114,90	114,80	110,60	112,90	109,00
	Antal	12 700	1 800	1 400	1 300	1 200	1 700	1 300	1 500	1 500	900

4. forts

SSYK	Yrkesgrupp	Ålder										
		Samtliga	18-24	25-29	30-34	35-39	40-44	45-49	50-54	55-59	60-64	
Kön	Lönebegrepp											
	Antal anställda											
712	Byggnads- och anläggningsarbetare m.fl.											
Kvinnor	Tid- och prestationslön	108,90
	Lön för arbetad tid	110,20
	Totallön	114,70
	Antal	400
Män	Tid- och prestationslön	131,90	114,00	130,70	133,40	133,50	135,20	134,10	135,80	136,30	135,70	
	Lön för arbetad tid	133,00	114,60	131,50	134,40	134,80	136,20	135,40	138,20	137,10	136,70	
	Totallön	138,00	118,40	136,20	139,20	139,50	141,80	140,80	143,60	142,60	142,30	
	Antal	67 500	8 300	7 500	8 700	8 600	8 500	6 800	6 500	7 700	4 800	
Totalt	Tid- och prestationslön	131,70	113,90	130,70	133,20	133,40	135,10	133,90	135,60	136,20	135,70	
	Lön för arbetad tid	132,90	114,60	131,50	134,10	134,70	136,20	135,20	138,00	137,00	136,70	
	Totallön	137,90	118,40	136,10	138,90	139,40	141,70	140,70	143,40	142,40	142,30	
	Antal	67 900	8 300	7 500	8 800	8 700	8 500	6 800	6 600	7 800	4 800	
713	Byggnadshantverkare m.fl.											
Kvinnor	Tid- och prestationslön	105,80	97,60	101,20	105,70	105,80	109,40	106,90	107,30	104,60	105,90	
	Lön för arbetad tid	107,10	99,20	102,90	107,20	106,50	110,60	107,90	108,70	106,00	107,70	
	Totallön	111,70	102,40	107,20	111,90	111,20	115,50	112,60	113,80	110,80	112,40	
	Antal	2 700	200	200	200	300	300	500	300	400	300	
Män	Tid- och prestationslön	125,20	108,50	128,00	127,30	129,70	130,00	127,60	126,60	122,30	122,30	
	Lön för arbetad tid	125,60	108,80	128,30	127,60	130,00	130,60	128,00	127,10	122,80	122,80	
	Totallön	132,30	114,00	135,10	134,20	137,30	137,40	135,20	134,10	129,20	129,20	
	Antal	62 000	6 200	5 800	7 700	8 500	7 700	7 100	6 600	7 500	4 800	
Totalt	Tid- och prestationslön	124,50	108,30	127,50	126,80	128,80	129,30	126,60	126,00	121,50	121,60	
	Lön för arbetad tid	125,00	108,60	127,80	127,20	129,20	129,90	127,10	126,50	122,00	122,10	
	Totallön	131,60	113,80	134,60	133,70	136,30	136,70	134,10	133,40	128,30	128,50	
	Antal	64 700	6 300	6 000	7 900	8 800	8 100	7 600	6 900	8 000	5 200	
714	Målare, lackerare, skorstensfejare m.fl.											
Kvinnor	Tid- och prestationslön	110,60
	Lön för arbetad tid	113,60
	Totallön	117,90
	Antal	800
Män	Tid- och prestationslön	123,80	108,30	121,60	125,20	127,70	126,50	125,90	124,80	125,60	125,90	
	Lön för arbetad tid	124,80	109,50	122,90	126,40	129,10	127,70	126,80	125,70	126,10	126,60	
	Totallön	130,40	114,90	129,30	131,60	134,70	132,80	132,40	131,20	131,90	133,60	
	Antal	16 000	1 600	1 700	2 200	2 100	2 100	1 800	1 700	2 100	800	
Totalt	Tid- och prestationslön	123,20	108,20	121,10	124,20	126,80	125,90	125,70	124,50	125,00	125,30	
	Lön för arbetad tid	124,30	109,60	122,50	125,40	128,10	127,20	126,70	125,50	125,50	126,00	
	Totallön	129,90	114,90	128,80	130,70	133,60	132,30	132,20	131,00	131,30	132,90	
	Antal	16 800	1 700	1 800	2 300	2 200	2 200	1 900	1 700	2 200	800	

4. forts

SSYK	Yrkesgrupp	Ålder									
		Samtliga	18-24	25-29	30-34	35-39	40-44	45-49	50-54	55-59	60-64
Kön	Lönebegrepp										
	Antal anställda										
721	Gjutare, svetsare, plåtslagare m.fl.										
Kvinnor	Tid- och prestationslön	114,60
	Lön för arbetad tid	117,40
	Totallön	121,90
	Antal	800
Män	Tid- och prestationslön	119,90	107,00	114,80	123,40	122,60	121,70	122,40	119,80	123,70	120,90
	Lön för arbetad tid	122,70	109,90	118,70	126,50	125,60	123,80	124,70	121,30	126,40	124,30
	Totallön	127,70	114,20	123,50	131,40	130,60	128,80	129,90	126,50	131,70	129,90
	Antal	30 000	2 800	3 400	4 300	4 800	3 700	3 000	3 200	2 800	2 000
Totalt	Tid- och prestationslön	119,80	107,10	114,80	123,10	122,60	121,40	122,20	119,90	123,70	120,90
	Lön för arbetad tid	122,60	110,00	118,70	126,20	125,60	123,50	124,50	121,40	126,40	124,30
	Totallön	127,60	114,30	123,50	131,10	130,60	128,40	129,70	126,60	131,70	129,80
	Antal	30 700	3 000	3 500	4 400	4 900	3 900	3 100	3 200	2 900	2 000
722	Smeder, verktygsmakare m.fl.										
Kvinnor	Tid- och prestationslön	122,80
	Lön för arbetad tid	126,10
	Totallön	131,40
	Antal	400
Män	Tid- och prestationslön	124,30	106,50	117,70	122,40	126,40	127,90	130,80	127,70	124,60	124,80
	Lön för arbetad tid	128,20	110,70	121,80	126,60	131,00	131,70	133,70	130,90	129,40	127,70
	Totallön	133,60	115,10	126,90	132,20	136,80	137,30	139,00	137,50	134,20	133,10
	Antal	9 700	800	700	1 000	1 200	1 400	1 200	1 000	1 600	800
Totalt	Tid- och prestationslön	124,30	106,20	117,20	122,40	126,10	127,50	131,70	127,30	124,50	124,70
	Lön för arbetad tid	128,10	110,40	121,20	126,60	130,80	131,10	134,60	130,40	129,20	127,70
	Totallön	133,50	114,70	126,30	132,20	136,50	136,70	140,00	137,00	134,10	133,10
	Antal	10 100	800	800	1 000	1 200	1 500	1 300	1 100	1 600	800
723	Maskin- och motorreparatörer										
Kvinnor	Tid- och prestationslön	115,40
	Lön för arbetad tid	119,50
	Totallön	125,80
	Antal	400
Män	Tid- och prestationslön	121,10	105,20	117,30	122,20	123,60	124,00	123,70	127,10	124,70	122,90
	Lön för arbetad tid	123,50	106,20	118,90	124,70	126,00	127,20	126,70	130,20	127,40	124,60
	Totallön	130,00	111,30	124,90	131,30	132,50	134,60	133,50	137,00	134,10	131,10
	Antal	41 600	4 800	4 600	4 400	6 400	5 100	5 200	4 200	4 100	2 700
Totalt	Tid- och prestationslön	121,00	105,20	117,20	122,20	123,60	124,00	123,70	127,00	124,70	122,80
	Lön för arbetad tid	123,40	106,20	118,90	124,70	126,00	127,20	126,70	130,10	127,40	124,50
	Totallön	129,90	111,30	124,90	131,30	132,50	134,50	133,40	137,00	134,00	131,10
	Antal	41 900	4 800	4 600	4 500	6 500	5 200	5 200	4 200	4 100	2 700

4. forts

SSYK	Yrkesgrupp	Ålder										
		Samtliga	18-24	25-29	30-34	35-39	40-44	45-49	50-54	55-59	60-64	
Kön	Lönebegrepp											
	Antal anställda											
724	Elmontörer, tele- och elektronikreparatörer m.fl.											
Kvinnor	Tid- och prestationslön	103,90
	Lön för arbetad tid	106,70
	Totallön	113,70
	Antal	700
Män	Tid- och prestationslön	123,00	101,50	116,00	123,40	127,80	126,30	126,00	123,80	130,30	132,20	
	Lön för arbetad tid	126,30	103,60	118,40	127,30	131,70	129,90	130,80	127,40	133,10	134,20	
	Totallön	135,70	109,20	125,60	136,00	142,30	139,70	143,10	138,30	143,10	142,90	
	Antal	17 300	1 900	1 900	2 100	2 300	2 200	1 700	2 000	1 900	1 300	
Totalt	Tid- och prestationslön	122,30	101,00	115,40	122,70	127,10	125,00	125,50	123,30	129,90	131,90	
	Lön för arbetad tid	125,60	103,00	117,80	126,60	130,90	128,60	130,20	126,90	132,60	133,90	
	Totallön	134,90	108,60	124,90	135,00	141,30	138,60	142,30	137,70	142,50	142,50	
	Antal	18 000	2 000	2 000	2 200	2 400	2 400	1 700	2 100	1 900	1 300	
812	Processoperatörer vid stål- och metallverk											
Kvinnor	Tid- och prestationslön	123,70	116,50	..	127,80	125,00	124,80	123,70	124,00	124,60	..	
	Lön för arbetad tid	143,80	141,30	..	154,30	144,30	143,30	141,30	141,80	144,70	..	
	Totallön	149,10	146,20	..	159,90	149,90	148,80	146,50	147,10	150,10	..	
	Antal	1 400	100	..	100	200	200	200	200	200	..	
Män	Tid- och prestationslön	126,70	117,70	122,20	126,80	128,80	129,30	128,10	127,50	126,80	126,10	
	Lön för arbetad tid	143,60	136,10	141,40	145,10	146,80	147,40	144,60	142,50	141,10	140,50	
	Totallön	149,50	141,50	147,00	150,90	152,80	153,50	150,50	148,40	146,90	146,60	
	Antal	12 600	900	1 000	1 300	1 800	1 900	1 600	1 600	1 500	900	
Totalt	Tid- och prestationslön	126,40	117,50	122,20	126,90	128,50	128,90	127,70	127,20	126,60	126,00	
	Lön för arbetad tid	143,60	136,70	141,50	145,70	146,60	147,10	144,30	142,40	141,50	140,80	
	Totallön	149,40	142,00	147,10	151,50	152,60	153,10	150,20	148,30	147,20	146,90	
	Antal	14 000	1 000	1 100	1 400	2 000	2 100	1 800	1 800	1 700	1 000	
814	Processoperatörer, trä- och pappersindustri											
Kvinnor	Tid- och prestationslön	117,00	111,30	117,70	117,20	118,60	119,30	117,60	116,90	115,90	114,40	
	Lön för arbetad tid	141,50	135,20	144,40	141,70	144,50	144,50	141,60	140,40	139,00	137,30	
	Totallön	146,70	139,90	149,80	147,00	149,80	149,90	146,90	145,70	143,90	142,20	
	Antal	2 100	200	100	200	300	300	300	300	200	100	
Män	Tid- och prestationslön	121,10	108,40	118,60	122,00	122,40	123,70	122,90	122,50	122,30	120,30	
	Lön för arbetad tid	145,10	124,70	142,30	146,30	147,90	150,10	147,90	147,00	146,20	142,40	
	Totallön	151,00	129,20	147,80	152,30	154,10	156,40	154,20	152,90	152,20	148,10	
	Antal	17 400	1 400	1 300	1 900	2 500	2 500	2 500	2 200	1 900	1 100	
Totalt	Tid- och prestationslön	120,70	108,70	118,50	121,60	122,10	123,20	122,40	121,90	121,70	119,80	
	Lön för arbetad tid	144,70	125,80	142,50	145,80	147,60	149,50	147,20	146,30	145,50	142,00	
	Totallön	150,60	130,30	148,00	151,80	153,70	155,70	153,40	152,20	151,40	147,60	
	Antal	19 500	1 600	1 500	2 100	2 800	2 900	2 800	2 500	2 100	1 200	

4. forts

SSYK	Yrkesgrupp	Ålder										
		Samtliga	18-24	25-29	30-34	35-39	40-44	45-49	50-54	55-59	60-64	
Kön	Lönebegrepp											
	Antal anställda											
821	Maskinoperatörer, metall- och mineralbehandling											
Kvinnor	Tid- och prestationslön	114,70	103,30	112,50	112,20	115,90	114,70	118,50	118,00	116,30	113,20	
	Lön för arbetad tid	122,90	113,80	121,20	118,60	124,60	122,80	127,60	125,80	124,30	119,50	
	Totallön	127,70	117,90	125,80	123,20	129,50	127,70	132,50	130,70	129,10	124,20	
	Antal	4 300	300	300	500	700	700	600	500	500	300	
Män	Tid- och prestationslön	120,40	107,70	117,60	122,10	125,10	122,90	123,20	121,10	119,30	120,10	
	Lön för arbetad tid	127,90	116,40	126,60	131,20	133,30	131,10	130,10	126,80	124,50	123,90	
	Totallön	133,10	120,80	131,60	136,60	139,10	136,50	135,20	131,80	129,40	128,70	
	Antal	40 600	4 300	4 200	4 900	6 800	5 500	4 600	4 300	3 700	2 500	
Totalt	Tid- och prestationslön	119,90	107,50	117,40	121,30	124,40	122,00	122,70	120,80	119,00	119,50	
	Lön för arbetad tid	127,40	116,30	126,30	130,10	132,60	130,20	129,80	126,70	124,50	123,50	
	Totallön	132,60	120,60	131,30	135,40	138,30	135,50	135,00	131,70	129,40	128,30	
	Antal	44 900	4 600	4 400	5 400	7 500	6 200	5 100	4 800	4 100	2 700	
822	Maskinoperatörer, kemisk-teknisk industri											
Kvinnor	Tid- och prestationslön	113,50	103,80	108,00	112,10	112,80	112,80	122,90	112,60	112,80	112,90	
	Lön för arbetad tid	124,60	114,80	121,40	125,00	125,20	124,00	132,40	123,10	120,80	123,40	
	Totallön	129,80	119,80	126,90	130,40	130,90	129,30	136,90	128,30	126,00	128,50	
	Antal	3 100	200	300	400	500	500	500	300	300	100	
Män	Tid- och prestationslön	116,30	102,90	112,60	120,10	120,00	118,70	120,50	119,70	117,10	117,60	
	Lön för arbetad tid	125,30	111,30	124,10	130,00	130,60	128,30	127,90	126,90	123,80	122,50	
	Totallön	130,90	115,80	129,40	136,00	136,60	134,10	133,80	132,60	130,60	127,90	
	Antal	7 000	900	1 000	1 000	1 000	900	800	600	500	400	
Totalt	Tid- och prestationslön	115,50	103,00	111,70	118,10	117,60	116,60	121,40	117,50	115,60	116,50	
	Lön för arbetad tid	125,10	111,80	123,50	128,70	128,80	126,80	129,50	125,70	122,80	122,70	
	Totallön	130,60	116,40	128,90	134,60	134,70	132,40	134,90	131,30	129,00	128,00	
	Antal	10 000	1 100	1 200	1 300	1 500	1 400	1 300	900	800	500	
823	Maskinoperatörer, gummi- och plastindustri											
Kvinnor	Tid- och prestationslön	106,70	98,10	104,00	106,30	107,40	109,50	110,80	109,60	105,60	104,70	
	Lön för arbetad tid	115,70	105,30	114,80	114,10	115,40	119,30	120,20	120,20	114,40	112,70	
	Totallön	120,00	109,30	119,10	118,60	119,90	123,90	124,90	124,90	118,60	116,90	
	Antal	3 700	400	300	400	600	600	400	300	500	300	
Män	Tid- och prestationslön	113,90	104,00	111,30	113,80	113,20	115,60	115,70	115,00	116,90	129,70	
	Lön för arbetad tid	124,30	115,40	122,40	124,30	124,40	126,20	126,00	124,90	126,10	135,70	
	Totallön	129,10	119,90	127,20	128,90	129,30	131,00	130,80	129,80	131,20	141,00	
	Antal	9 500	1 200	1 100	1 300	1 500	1 400	1 100	900	700	500	
Totalt	Tid- och prestationslön	112,00	102,70	110,10	112,10	111,70	113,90	114,40	113,60	112,60	121,70	
	Lön för arbetad tid	122,00	113,20	121,10	122,00	122,10	124,20	124,40	123,70	121,70	128,40	
	Totallön	126,70	117,60	125,80	126,60	126,90	129,00	129,20	128,60	126,40	133,30	
	Antal	13 200	1 500	1 400	1 700	2 100	2 000	1 500	1 200	1 200	700	

4. forts

SSYK	Yrkesgrupp	Ålder										
		Samtliga	18-24	25-29	30-34	35-39	40-44	45-49	50-54	55-59	60-64	
Kön	Lönebegrepp	Antal anställda										
824	Maskinoperatörer, trävaruindustri											
Kvinnor	Tid- och prestationslön	112,90	..	114,20	115,60	113,00	113,20	114,70	110,70	113,40	..	
	Lön för arbetad tid	120,20	..	123,20	122,50	121,80	121,00	120,90	116,90	120,00	..	
	Totallön	124,80	..	127,90	127,20	126,20	125,40	125,60	121,50	125,70	..	
	Antal	1 600	..	100	200	200	300	200	200	200	..	
Män	Tid- och prestationslön	114,20	108,20	114,20	114,10	114,90	117,80	114,30	114,80	114,50	113,80	
	Lön för arbetad tid	120,30	115,70	122,70	120,40	121,20	125,60	119,70	119,50	118,40	117,10	
	Totallön	125,20	119,80	127,90	125,10	125,90	130,40	124,00	124,90	124,40	121,90	
	Antal	9 100	900	900	1 200	1 300	1 100	1 000	1 000	1 000	600	
Totalt	Tid- och prestationslön	114,00	108,20	114,20	114,20	114,60	116,90	114,40	114,20	114,40	113,60	
	Lön för arbetad tid	120,30	115,80	122,80	120,60	121,30	124,70	119,90	119,10	118,60	117,20	
	Totallön	125,10	119,90	127,90	125,40	126,00	129,50	124,30	124,30	124,60	121,90	
	Antal	10 700	1 100	1 000	1 400	1 600	1 400	1 200	1 200	1 100	800	
825	Maskinoperatörer, grafisk industri, pappersvaruindustri											
Kvinnor	Tid- och prestationslön	108,50	112,20	109,90	111,30	112,20	109,30	102,60	..	
	Lön för arbetad tid	117,70	123,20	118,50	122,10	121,50	118,10	109,20	..	
	Totallön	122,20	127,90	123,10	126,90	126,20	122,50	113,30	..	
	Antal	1 900	200	300	300	200	200	300	..	
Män	Tid- och prestationslön	122,30	97,20	113,80	121,60	123,70	127,70	127,90	127,40	129,20	122,80	
	Lön för arbetad tid	135,20	106,90	127,60	136,00	138,10	143,10	141,20	139,60	140,60	130,80	
	Totallön	140,60	110,80	132,20	141,40	143,40	148,40	146,60	145,20	146,00	138,30	
	Antal	9 400	800	900	1 000	1 600	1 400	1 200	1 000	1 000	700	
Totalt	Tid- och prestationslön	120,10	97,60	112,50	120,10	121,60	125,20	125,40	124,10	124,10	120,70	
	Lön för arbetad tid	132,50	107,90	125,40	134,10	135,10	139,90	138,10	135,70	134,60	128,50	
	Totallön	137,70	111,90	130,00	139,30	140,30	145,20	143,40	141,10	139,70	135,50	
	Antal	11 300	900	1 100	1 200	1 900	1 600	1 400	1 300	1 200	800	
827	Maskinoperatörer, livsmedelsindustri m.m.											
Kvinnor	Tid- och prestationslön	105,50	100,50	101,80	105,90	106,70	108,20	106,20	108,50	105,60	106,50	
	Lön för arbetad tid	114,10	113,00	110,40	113,40	115,40	117,80	113,60	117,20	111,50	112,90	
	Totallön	118,60	117,20	114,80	117,80	120,10	122,30	118,30	122,00	116,00	117,30	
	Antal	6 600	1 100	700	700	1 000	800	700	600	600	300	
Män	Tid- och prestationslön	109,50	100,70	107,60	108,80	112,80	111,90	111,80	113,10	114,00	117,40	
	Lön för arbetad tid	121,30	115,10	120,10	121,10	124,00	124,00	122,10	124,00	122,80	125,90	
	Totallön	126,10	119,30	124,80	125,80	129,10	128,90	127,10	129,30	127,80	130,90	
	Antal	10 100	2 000	1 500	1 500	1 300	1 000	1 000	800	700	300	
Totalt	Tid- och prestationslön	108,00	100,60	105,90	107,90	110,20	110,40	109,50	111,20	110,20	112,20	
	Lön för arbetad tid	118,60	114,40	117,20	118,90	120,40	121,40	118,60	121,20	117,70	119,70	
	Totallön	123,30	118,70	121,80	123,50	125,30	126,20	123,40	126,30	122,50	124,50	
	Antal	16 800	3 200	2 200	2 200	2 300	1 800	1 800	1 400	1 300	700	

4. forts

SSYK	Yrkesgrupp	Ålder									
		Samtliga	18-24	25-29	30-34	35-39	40-44	45-49	50-54	55-59	60-64
Kön	Lönebegrepp										
	Antal anställda										
828	Montörer										
Kvinnor	Tid- och prestationslön	110,00	109,10	112,30	110,70	110,90	108,70	109,00	110,30	110,10	108,40
	Lön för arbetad tid	112,90	113,20	115,80	113,50	113,90	111,90	111,80	113,00	112,30	109,80
	Totallön	117,60	117,70	120,40	118,20	118,60	116,60	116,60	117,60	116,90	114,20
	Antal	11 300	1 100	1 100	1 400	1 800	1 700	1 300	1 200	1 100	600
Män	Tid- och prestationslön	117,00	106,80	116,60	119,10	121,30	118,20	119,40	118,50	117,90	116,90
	Lön för arbetad tid	120,70	111,40	121,20	123,70	125,20	121,90	122,50	121,30	120,00	118,60
	Totallön	125,80	116,00	126,20	129,00	130,50	127,00	128,00	126,30	125,00	123,80
	Antal	35 700	5 300	5 500	5 300	5 100	4 200	3 300	2 900	2 500	1 600
Totalt	Tid- och prestationslön	115,40	107,20	115,90	117,50	118,70	115,60	116,50	116,40	115,80	114,80
	Lön för arbetad tid	119,00	111,70	120,40	121,80	122,40	119,20	119,50	119,10	117,90	116,40
	Totallön	124,00	116,30	125,30	126,90	127,50	124,10	124,80	124,00	122,80	121,40
	Antal	47 000	6 400	6 600	6 700	6 900	5 900	4 600	4 100	3 600	2 200
829	Övriga maskinoperatörer och montörer										
Kvinnor	Tid- och prestationslön	113,10	105,40	111,50	112,90	115,80	113,70	114,00	115,00	114,30	114,60
	Lön för arbetad tid	119,70	113,10	118,10	119,70	122,40	120,40	121,80	120,90	119,60	119,80
	Totallön	124,70	118,50	123,00	124,50	128,00	125,40	126,50	125,70	124,40	124,70
	Antal	7 700	900	700	800	1 100	1 100	900	800	900	400
Män	Tid- och prestationslön	120,20	107,10	116,60	122,10	125,00	125,10	124,00	121,10	120,60	120,60
	Lön för arbetad tid	127,20	115,00	123,80	129,10	132,50	132,10	131,90	127,50	125,60	125,10
	Totallön	132,70	120,00	128,90	134,40	138,20	137,70	138,00	133,10	130,90	130,60
	Antal	23 700	3 200	3 000	3 400	3 400	3 200	2 400	2 100	2 000	1 100
Totalt	Tid- och prestationslön	118,60	106,70	115,70	120,50	122,80	122,30	121,40	119,50	118,90	119,10
	Lön för arbetad tid	125,50	114,60	122,90	127,40	130,20	129,20	129,30	125,80	123,90	123,80
	Totallön	130,90	119,70	127,90	132,60	135,80	134,70	135,00	131,10	129,10	129,10
	Antal	31 400	4 100	3 600	4 200	4 500	4 300	3 300	3 000	2 800	1 500
832	Fordonsförare										
Kvinnor	Tid- och prestationslön	109,00	104,40	108,70	107,70	108,50	111,30	110,50	111,00	110,30	108,00
	Lön för arbetad tid	113,20	109,20	113,30	112,20	112,40	116,00	114,20	115,50	114,30	110,80
	Totallön	117,90	112,50	117,70	116,90	116,90	120,80	118,90	121,40	119,70	115,90
	Antal	5 000	600	600	500	600	700	600	400	500	400
Män	Tid- och prestationslön	113,00	109,10	113,90	114,60	112,00	113,90	112,40	112,10	115,80	113,30
	Lön för arbetad tid	117,00	112,60	117,70	118,80	115,90	118,00	116,10	116,40	119,90	117,50
	Totallön	121,50	116,70	122,10	123,20	120,20	122,40	120,70	120,90	124,70	122,00
	Antal	72 600	6 800	6 400	6 300	8 300	9 900	10 200	8 800	9 000	6 900
Totalt	Tid- och prestationslön	112,80	108,80	113,60	114,30	111,80	113,70	112,30	112,10	115,50	113,00
	Lön för arbetad tid	116,80	112,40	117,50	118,50	115,70	117,90	116,00	116,30	119,70	117,10
	Totallön	121,30	116,50	121,90	122,90	120,00	122,30	120,60	120,90	124,50	121,70
	Antal	77 600	7 400	6 900	6 800	8 900	10 600	10 800	9 300	9 500	7 400

4. forts

SSYK	Yrkesgrupp	Ålder												
		Samtliga	18-24	25-29	30-34	35-39	40-44	45-49	50-54	55-59	60-64			
Kön	Lönebegrepp													
	Antal anställda													
833	Maskinförare													
Kvinnor	Tid- och prestationslön	110,60
	Lön för arbetad tid	117,40
	Totallön	122,10
	Antal	800
Män	Tid- och prestationslön	118,00	108,40	114,60	117,50	118,70	120,80	120,60	120,40	120,10	121,90			
	Lön för arbetad tid	121,80	111,40	118,20	120,80	122,60	125,10	126,20	124,20	123,70	124,20			
	Totallön	126,30	114,70	122,20	125,40	127,00	130,00	131,30	129,30	128,60	128,70			
	Antal	24 700	3 000	2 500	2 900	3 200	3 000	2 900	2 700	2 700	1 900			
Totalt	Tid- och prestationslön	117,80	108,20	114,40	117,30	118,50	120,10	120,50	120,30	120,10	121,80			
	Lön för arbetad tid	121,70	111,20	118,10	120,70	122,40	124,40	126,20	124,30	123,70	124,20			
	Totallön	126,20	114,60	122,10	125,30	126,80	129,30	131,30	129,50	128,60	128,60			
	Antal	25 500	3 100	2 600	2 900	3 400	3 200	2 900	2 700	2 800	1 900			
912	Städare m.fl.													
Kvinnor	Tid- och prestationslön	94,60	88,70	91,50	92,60	95,20	95,20	97,30	97,00	96,00	97,90			
	Lön för arbetad tid	95,90	91,00	93,50	93,80	96,40	96,50	98,40	98,00	97,10	98,40			
	Totallön	99,70	94,00	96,80	97,80	100,20	100,30	102,10	101,90	101,20	102,40			
	Antal	38 100	7 200	3 600	3 200	4 200	4 900	4 100	4 200	3 700	3 000			
Män	Tid- och prestationslön	96,10	90,70	95,40	94,50	98,90	96,10	96,40	97,80	101,80	95,30			
	Lön för arbetad tid	99,70	97,90	101,40	97,80	101,00	101,30	99,30	100,70	103,70	95,70			
	Totallön	103,00	100,80	104,70	101,30	104,00	105,10	103,10	104,60	108,10	98,00			
	Antal	12 400	2 300	1 700	1 300	1 700	1 100	1 300	1 100	600	1 200			
Totalt	Tid- och prestationslön	95,00	89,20	93,00	93,20	96,60	95,40	97,10	97,20	96,90	97,00			
	Lön för arbetad tid	97,00	92,90	96,50	95,00	98,10	97,60	98,70	98,50	98,10	97,50			
	Totallön	100,60	95,80	99,80	98,90	101,60	101,50	102,40	102,50	102,30	100,80			
	Antal	50 500	9 500	5 400	4 500	5 900	6 000	5 400	5 300	4 300	4 200			
913	Köks- och restaurangbiträden													
Kvinnor	Tid- och prestationslön	91,70	85,50	94,50	95,40	95,00	98,30	96,40	98,40	100,60	98,30			
	Lön för arbetad tid	94,60	89,50	97,10	97,90	97,00	100,00	97,80	100,70	102,80	99,30			
	Totallön	98,60	93,10	100,60	102,20	101,20	104,10	101,80	106,20	108,30	104,20			
	Antal	24 800	13 200	2 700	1 700	1 700	1 500	1 500	700	900	900			
Män	Tid- och prestationslön	89,20	85,20	88,50	93,20	92,00	90,90	91,80	90,70			
	Lön för arbetad tid	93,00	91,10	91,90	96,40	93,90	92,90	93,40	92,90			
	Totallön	97,70	95,60	96,40	101,40	98,00	97,80	99,90	97,10			
	Antal	10 200	5 100	1 700	900	1 000	600	500	300			
Totalt	Tid- och prestationslön	91,00	85,40	92,40	94,60	93,80	96,00	95,30	96,30	101,40	98,70			
	Lön för arbetad tid	94,10	89,90	95,30	97,40	95,80	97,80	96,70	98,50	103,50	99,80			
	Totallön	98,30	93,70	99,10	101,90	100,00	102,20	101,30	103,70	109,20	104,80			
	Antal	35 100	18 300	4 400	2 600	2 600	2 000	2 000	1 000	1 000	1 100			

4. forts

SSYK	Yrkesgrupp	Ålder										
		Samtliga	18-24	25-29	30-34	35-39	40-44	45-49	50-54	55-59	60-64	
Kön	Lönebegrepp											
	Antal anställda											
932	Handpakterare och andra fabriksarbetare											
Kvinnor	Tid och prestationslön	104,20	97,00	103,50	103,40	105,30	106,70	106,40	106,80	105,20	103,40	
	Lön för arbetad tid	109,10	103,70	108,70	108,60	110,30	112,20	110,90	111,00	109,40	105,60	
	Totallön	113,20	107,10	112,90	112,30	114,30	116,50	115,00	115,40	113,60	109,60	
	Antal	10 400	1 600	900	1 200	1 600	1 400	1 100	1 000	1 000	700	
Män	Tid och prestationslön	109,70	101,10	108,20	110,70	112,40	113,50	110,90	112,70	112,50	111,90	
	Lön för arbetad tid	115,90	108,10	116,40	118,30	118,90	119,60	116,80	117,50	116,20	114,20	
	Totallön	120,30	111,60	120,50	122,70	123,60	124,40	121,40	122,30	121,20	118,60	
	Antal	17 100	3 200	2 100	2 100	2 200	2 000	1 600	1 400	1 400	1 000	
Totalt	Tid och prestationslön	107,80	99,90	106,90	108,10	109,50	110,80	109,30	110,40	109,80	108,90	
	Lön för arbetad tid	113,50	106,80	114,30	114,90	115,40	116,70	114,60	115,00	113,70	111,10	
	Totallön	117,80	110,20	118,40	119,10	119,90	121,30	119,00	119,60	118,40	115,40	
	Antal	27 600	4 900	3 000	3 400	3 800	3 300	2 700	2 400	2 400	1 700	
933	Godshanterare, expressbud m.fl.											
Kvinnor	Tid och prestationslön	113,20	107,40	
	Lön för arbetad tid	116,70	115,30	
	Totallön	122,00	120,20	
	Antal	800	200	
Män	Tid och prestationslön	122,20	107,70	117,90	121,60	124,20	124,30	127,20	131,00	127,60	131,00	
	Lön för arbetad tid	128,80	114,90	126,00	128,20	130,70	131,20	133,10	138,50	132,10	136,40	
	Totallön	134,90	119,70	131,70	133,80	137,00	137,60	139,70	145,60	138,70	142,80	
	Antal	7 700	1 400	1 100	900	900	800	800	700	700	400	
Totalt	Tid och prestationslön	121,40	107,70	117,50	120,80	123,50	123,40	126,30	129,20	126,70	129,90	
	Lön för arbetad tid	127,70	114,90	125,10	126,90	129,70	129,80	131,90	136,00	131,10	135,10	
	Totallön	133,70	119,80	130,80	132,60	136,00	136,10	138,40	142,90	137,60	141,50	
	Antal	8 500	1 600	1 200	900	1 000	900	800	800	800	500	

5. Privat sektor, arbetare 2005¹. Genomsnittlig timlön i kronor efter yrkesgrupp (SSYK), region² och kön

5. Private sector, manual workers 2005. Average hourly wages in SEK by occupational group (SSYK), region and sex

SSYK	Yrkesgrupp	Region								
		Samtliga	1	2	3	4	5	6	7	8
Kön	Lönebegrepp									
	Antal anställda									
Samtliga										
Kvinnor	Tid och prestationslön	103,60	104,60	103,50	104,00	102,00	104,50	101,90	102,90	103,70
	Lön för arbetad tid	110,10	112,00	110,30	110,30	107,80	110,20	108,80	108,80	110,30
	Totallön	113,50	115,70	113,80	113,90	111,10	113,50	112,10	111,60	113,60
	Antal	336 700	66 300	53 300	35 000	46 000	77 300	30 100	12 600	16 100
Män	Tid och prestationslön	118,20	119,50	118,60	115,90	117,50	120,00	115,70	116,60	119,40
	Lön för arbetad tid	123,10	123,80	123,70	120,40	122,30	124,50	121,80	121,90	126,10
	Totallön	128,40	129,60	129,00	125,30	127,40	129,70	126,90	127,00	131,40
	Antal	776 500	125 400	129 900	89 400	110 600	163 800	80 400	33 100	44 000
Totalt	Tid och prestationslön	114,60	115,20	115,00	113,10	113,70	115,90	112,70	113,60	116,00
	Lön för arbetad tid	119,90	120,40	120,50	118,00	118,80	120,70	119,00	119,10	122,70
	Totallön	124,70	125,60	125,40	122,60	123,40	125,40	123,70	123,70	127,60
	Antal	1 113 200	191 700	183 200	124 300	156 600	241 100	110 500	45 700	60 100
413 Lager- och transportassistenter m.fl.										
Kvinnor	Tid och prestationslön	108,60	108,40	106,50	107,90	107,80	111,40	105,50	..	101,00
	Lön för arbetad tid	111,80	110,10	110,80	112,30	110,30	113,80	110,40	..	110,90
	Totallön	116,10	114,50	115,60	116,90	114,30	117,80	115,30	..	112,60
	Antal	7 700	800	1 100	1 000	1 000	2 700	400	..	500
Män	Tid och prestationslön	112,50	110,90	112,00	112,00	112,80	115,10	109,80	107,80	109,70
	Lön för arbetad tid	117,80	116,70	119,00	118,10	118,30	118,30	114,70	110,60	118,80
	Totallön	123,00	122,10	124,60	123,90	123,40	123,20	120,60	115,20	122,30
	Antal	33 600	5 000	5 300	3 600	4 600	9 200	2 200	700	2 800
Totalt	Tid och prestationslön	111,80	110,60	111,00	111,20	111,90	114,30	109,20	107,70	108,80
	Lön för arbetad tid	116,70	115,80	117,60	117,00	117,00	117,40	114,10	110,00	117,90
	Totallön	121,80	121,10	123,00	122,50	121,90	122,00	119,90	114,50	121,20
	Antal	41 300	5 800	6 500	4 600	5 600	11 900	2 600	900	3 300

1) Endast ett urval av 30 stora yrkesgrupper ingår i tabellen. För fler grupper se Sveriges statistiska databaser: www.scb.se/databaser/ssd.asp. Vid jämförelser med tidigare år kan lönenivån för vissa grupper ha ändrats kraftigt p.g.a. strukturella förändringar och/eller rotation i urvalet.

2) Regionerna är indelade enligt följande: 1: Stockholms län, 2: Södermanlands, Uppsala, Västmanlands, Örebro och Östergötlands län, 3: Gotlands, Kalmar, Kronobergs och Jönköpings län, 4: Blekinge och Skåne län, 5: Västra Götalands och Hallands län, 6: Gävleborgs, Dalarnas och Värmlands län, 7: Jämtlands och Västernorrlands län, 8: Norrbottens och Västerbottens län. Kvalitén på denna variabel kan vara bristfällig, dels p.g.a. att urvalet inte tar hänsyn till region, dels p.g.a. samredovisning, d.v.s. att all personal på företaget redovisas på en region.

5. forts

SSYK	Yrkesgrupp	Region								
		Samtliga	1	2	3	4	5	6	7	8
Kön	Lönebegrepp									
	Antal anställda									
421	Kassapersonal m.fl.									
Kvinnor	Tid och prestationslön	99,70	100,80	102,90	100,20	100,30	97,60	97,50	102,40	95,20
	Lön för arbetad tid	114,80	118,90	120,90	119,90	114,50	111,30	106,20	110,80	104,30
	Totallön	116,00	120,00	121,70	120,50	116,20	112,40	108,20	112,10	106,30
	Antal	15 600	3 500	1 700	1 700	2 900	3 800	1 100	500	400
Män	Tid och prestationslön	98,80	97,10	102,00	..	100,90	99,90
	Lön för arbetad tid	113,70	111,70	117,00	..	110,60	114,30
	Totallön	115,30	113,10	118,80	..	113,30	115,80
	Antal	3 000	1 300	300	..	300	500
Totalt	Tid och prestationslön	99,60	99,70	102,80	99,70	100,30	97,80	97,80	102,20	95,40
	Lön för arbetad tid	114,60	116,80	120,10	118,30	114,20	111,60	109,60	110,60	104,40
	Totallön	115,90	118,00	121,20	119,00	115,90	112,80	111,60	111,90	106,40
	Antal	18 600	4 800	2 000	1 900	3 200	4 400	1 300	600	400
512	Storhushålls- och restaurangpersonal									
Kvinnor	Tid och prestationslön	99,10	100,60	97,10	99,10	100,20	98,30	94,90	..	98,50
	Lön för arbetad tid	102,40	104,70	101,00	102,10	103,40	100,30	96,70	..	103,40
	Totallön	106,60	109,00	105,20	106,10	107,50	105,10	99,70	..	107,60
	Antal	16 500	5 600	2 200	1 300	1 800	2 800	1 400	..	1 100
Män	Tid och prestationslön	103,50	104,40	106,60	108,60	104,00	100,00
	Lön för arbetad tid	106,30	107,70	109,90	112,20	107,80	101,30
	Totallön	111,20	112,90	115,00	118,50	111,90	106,10
	Antal	14 700	5 500	1 400	900	1 800	3 100
Totalt	Tid och prestationslön	101,30	102,60	101,50	103,20	102,10	99,30	94,80	..	103,90
	Lön för arbetad tid	104,40	106,30	105,10	106,40	105,60	100,90	96,60	..	108,70
	Totallön	108,90	111,10	109,80	111,50	109,70	105,70	99,60	..	113,40
	Antal	31 200	11 000	3 700	2 200	3 700	6 000	2 300	..	1 800
513	Vård- och omsorgspersonal m.fl.									
Kvinnor	Tid och prestationslön	107,40	110,30	99,80	101,00	104,20	111,60
	Lön för arbetad tid	113,50	117,20	105,40	109,80	105,30	115,30
	Totallön	117,20	121,40	109,20	112,50	108,90	118,10
	Antal	13 800	7 100	2 300	1 200	400	2 200
Män	Tid och prestationslön	106,30	110,40	103,90	97,90
	Lön för arbetad tid	114,90	119,50	111,10	106,50
	Totallön	118,70	123,10	116,60	107,70
	Antal	4 100	1 800	1 100	400
Totalt	Tid och prestationslön	107,10	110,30	101,10	100,90	105,20	109,80
	Lön för arbetad tid	113,80	117,70	107,20	111,80	106,40	114,20
	Totallön	117,50	121,70	111,50	115,00	109,90	116,70
	Antal	17 900	8 900	3 400	1 800	500	2 600

5. forts

SSYK	Yrkesgrupp	Region								
		Samtliga	1	2	3	4	5	6	7	8
Kön	Lönebegrepp									
	Antal anställda									
515	Säkerhetspersonal									
Kvinnor	Tid och prestationslön	111,30	112,60	109,10	109,70	109,50	111,50	109,50
	Lön för arbetad tid	118,80	119,60	117,60	118,80	116,70	118,90	119,30
	Totallön	123,50	124,60	121,80	123,20	121,10	123,40	123,80
	Antal	3 800	1 700	500	100	400	600	200
Män	Tid och prestationslön	112,10	112,20	112,00	112,30	110,90	112,50	113,30	112,10	111,70
	Lön för arbetad tid	123,90	123,10	123,90	124,90	123,20	125,80	125,30	124,40	124,70
	Totallön	128,50	127,80	128,00	129,40	127,70	130,40	130,60	128,90	129,50
	Antal	10 700	4 700	1 800	400	1 200	1 600	500	200	300
Totalt	Tid och prestationslön	111,90	112,30	111,30	111,60	110,50	112,20	112,20	111,30	111,30
	Lön för arbetad tid	122,50	122,10	122,30	123,40	121,50	123,90	123,60	123,10	123,00
	Totallön	127,10	126,90	126,40	127,90	126,00	128,40	128,70	127,50	127,80
	Antal	14 400	6 400	2 300	600	1 600	2 100	700	300	400
522	Försäljare, detaljhandel; demonstratörer m.fl.									
Kvinnor	Tid och prestationslön	101,30	103,80	101,30	101,10	101,10	99,70	99,80	100,70	103,30
	Lön för arbetad tid	112,70	117,80	114,40	111,30	110,00	109,90	111,80	109,60	115,00
	Totallön	114,20	119,60	115,90	112,90	111,30	111,00	113,20	110,60	116,90
	Antal	90 900	19 200	13 200	7 600	11 800	19 800	8 800	5 100	5 400
Män	Tid och prestationslön	107,40	109,50	107,70	108,40	107,30	105,60	106,70	107,30	104,40
	Lön för arbetad tid	115,50	121,00	116,50	113,50	114,50	114,50	111,10	113,30	111,30
	Totallön	118,70	124,20	120,20	116,80	118,00	117,70	114,00	116,00	114,40
	Antal	44 000	10 900	6 000	4 100	5 600	7 500	4 700	2 100	3 100
Totalt	Tid och prestationslön	103,60	106,10	103,60	104,10	103,30	101,60	102,60	102,90	103,70
	Lön för arbetad tid	113,70	119,10	115,20	112,20	111,60	111,40	111,50	110,90	113,50
	Totallön	115,90	121,50	117,50	114,50	113,80	113,20	113,50	112,40	115,80
	Antal	134 900	30 100	19 200	11 700	17 400	27 300	13 500	7 200	8 500
611	Växtodlare inom jordbruk och trädgård									
Kvinnor	Tid och prestationslön	100,80	101,20	99,10	..	104,60	102,40	97,40
	Lön för arbetad tid	102,00	101,30	99,40	..	108,70	102,50	97,60
	Totallön	105,70	105,10	103,40	..	112,80	105,80	101,40
	Antal	2 900	500	400	..	900	500	200
Män	Tid och prestationslön	109,10	115,10	106,40	102,50	106,60	110,20	97,70	108,90	111,80
	Lön för arbetad tid	109,30	115,20	106,50	102,60	106,90	110,30	97,80	109,00	111,90
	Totallön	113,50	119,70	110,80	105,80	111,20	114,60	101,90	113,40	116,20
	Antal	9 800	3 000	1 300	800	1 200	1 800	700	300	500
Totalt	Tid och prestationslön	107,40	113,10	104,70	100,00	105,90	108,60	97,60	108,20	110,40
	Lön för arbetad tid	107,70	113,20	104,90	100,10	107,60	108,70	97,80	108,40	110,50
	Totallön	111,80	117,50	109,10	103,20	111,80	112,80	101,80	112,80	114,70
	Antal	12 700	3 600	1 600	1 300	2 100	2 300	900	400	600

5. forts

SSYK	Yrkesgrupp	Region								
		Samtliga	1	2	3	4	5	6	7	8
Kön	Lönebegrepp									
	Antal anställda									
712	Byggnads- och anläggningsarbetare m.fl.									
Kvinnor	Tid och prestationslön	108,90
	Lön för arbetad tid	110,20
	Totallön	114,70
	Antal	400
Män	Tid och prestationslön	131,90	138,30	132,50	126,80	132,30	129,60	127,80	135,00	134,40
	Lön för arbetad tid	133,00	139,70	133,10	127,60	134,90	130,20	128,40	135,60	136,00
	Totallön	138,00	145,20	138,30	131,80	139,40	135,10	134,20	140,90	141,50
	Antal	67 500	11 200	10 100	7 800	11 400	16 400	5 100	2 700	2 700
Totalt	Tid och prestationslön	131,70	138,30	132,50	126,70	132,20	129,50	127,30	134,90	134,30
	Lön för arbetad tid	132,90	139,60	133,10	127,50	134,80	130,20	127,90	135,50	135,80
	Totallön	137,90	145,10	138,30	131,80	139,30	135,10	133,60	140,80	141,40
	Antal	67 900	11 300	10 100	7 800	11 500	16 500	5 200	2 800	2 700
713	Byggnadshantverkare m.fl.									
Kvinnor	Tid och prestationslön	105,80	113,50	103,80	105,30	103,80	105,50	101,20
	Lön för arbetad tid	107,10	114,90	105,00	107,10	105,00	106,90	102,20
	Totallön	111,70	120,30	109,30	112,00	109,30	111,70	106,60
	Antal	2 700	600	600	200	400	500	300
Män	Tid och prestationslön	125,20	130,00	124,90	122,30	126,40	124,60	120,40	119,10	125,70
	Lön för arbetad tid	125,60	130,50	125,20	122,80	127,00	124,90	120,70	119,50	126,10
	Totallön	132,30	138,50	131,80	128,30	133,60	131,50	126,30	125,50	133,10
	Antal	62 000	12 100	11 600	6 300	8 700	12 900	6 000	1 800	2 600
Totalt	Tid och prestationslön	124,50	129,50	124,10	121,80	125,50	123,90	119,80	118,50	125,20
	Lön för arbetad tid	125,00	130,00	124,50	122,30	126,10	124,30	120,10	118,80	125,70
	Totallön	131,60	137,90	131,00	127,80	132,60	130,90	125,70	124,70	132,60
	Antal	64 700	12 700	12 100	6 500	9 100	13 500	6 300	1 800	2 700
714	Målare, lackerare, skorstensfejare m.fl.									
Kvinnor	Tid och prestationslön	110,60	109,90
	Lön för arbetad tid	113,60	117,00
	Totallön	117,90	121,40
	Antal	800	100
Män	Tid och prestationslön	123,80	126,50	122,60	124,30	121,10	122,90	121,60	125,80	123,80
	Lön för arbetad tid	124,80	127,50	123,60	127,20	121,70	123,50	122,10	126,70	125,50
	Totallön	130,40	135,70	127,80	132,00	127,90	128,50	125,50	132,20	131,20
	Antal	16 000	4 000	3 100	1 400	1 600	3 100	1 300	1 000	500
Totalt	Tid och prestationslön	123,20	125,80	121,70	123,20	121,00	122,70	121,20	125,80	123,70
	Lön för arbetad tid	124,30	126,80	122,80	126,40	121,60	123,40	121,80	126,80	125,40
	Totallön	129,90	134,80	126,90	131,10	127,70	128,30	125,20	132,20	131,20
	Antal	16 800	4 300	3 200	1 600	1 700	3 200	1 400	1 000	500

5. forts

SSYK	Yrkesgrupp	Region								
		Samtliga	1	2	3	4	5	6	7	8
Kön	Lönebegrepp									
	Antal anställda									
721	Gjutare, svetsare, plåtslagare m.fl.									
Kvinnor	Tid och prestationslön	114,60
	Lön för arbetad tid	117,40
	Totallön	121,90
	Antal	800
Män	Tid och prestationslön	119,90	128,00	117,60	121,50	118,90	120,50	116,20	117,70	118,70
	Lön för arbetad tid	122,70	129,00	120,50	124,50	119,90	123,10	118,50	118,20	128,90
	Totallön	127,70	134,60	125,00	129,30	124,90	128,20	123,30	123,10	134,30
	Antal	30 000	2 800	4 100	4 800	5 700	5 000	3 000	1 900	2 600
Totalt	Tid och prestationslön	119,80	127,90	117,40	121,40	118,80	120,20	116,10	117,90	118,70
	Lön för arbetad tid	122,60	129,00	120,30	124,30	119,90	122,80	118,40	118,40	128,90
	Totallön	127,60	134,60	124,90	129,20	124,80	127,90	123,20	123,30	134,40
	Antal	30 700	2 900	4 400	5 000	5 700	5 100	3 100	1 900	2 700
722	Smeder, verktygsmakare m.fl.									
Kvinnor	Tid och prestationslön	122,80
	Lön för arbetad tid	126,10
	Totallön	131,40
	Antal	400
Män	Tid och prestationslön	124,30	127,50	127,10	122,80	121,20	127,70	114,50	..	121,80
	Lön för arbetad tid	128,20	131,00	133,10	125,60	123,60	132,00	119,70	..	125,20
	Totallön	133,60	136,60	139,00	131,00	128,80	137,30	124,10	..	130,20
	Antal	9 700	900	2 100	2 100	1 800	2 000	500	..	200
Totalt	Tid och prestationslön	124,30	126,90	127,50	122,60	121,10	127,50	114,30	..	121,20
	Lön för arbetad tid	128,10	130,30	133,20	125,40	123,60	131,70	119,60	..	124,50
	Totallön	133,50	135,90	139,00	130,80	128,70	137,00	123,90	..	129,50
	Antal	10 100	1 000	2 300	2 100	1 800	2 000	600	..	200
723	Maskin- och motorreparatörer									
Kvinnor	Tid och prestationslön	115,40	118,50
	Lön för arbetad tid	119,50	125,00
	Totallön	125,80	131,00
	Antal	400	200
Män	Tid och prestationslön	121,10	126,00	120,20	120,00	119,60	124,90	115,20	112,80	121,30
	Lön för arbetad tid	123,50	128,00	121,80	121,40	121,80	127,90	118,10	114,90	125,80
	Totallön	130,00	134,60	129,10	127,90	128,00	134,10	124,50	121,20	132,00
	Antal	41 600	5 600	7 500	4 200	6 300	8 700	4 600	1 900	2 800
Totalt	Tid och prestationslön	121,00	126,00	120,10	120,00	119,60	124,80	115,20	112,80	121,30
	Lön för arbetad tid	123,40	128,00	121,80	121,40	121,70	127,90	118,00	114,90	125,80
	Totallön	129,90	134,60	129,10	127,80	127,90	134,10	124,50	121,20	132,00
	Antal	41 900	5 600	7 600	4 300	6 300	8 900	4 600	1 900	2 800

5. forts

SSYK	Yrkesgrupp	Region								
		Samtliga	1	2	3	4	5	6	7	8
Kön	Lönebegrepp									
	Antal anställda									
724	Elmontörer, tele- och elektronikreparatörer m.fl.									
Kvinnor	Tid och prestationslön	103,90	..	107,60	..	104,50	100,60
	Lön för arbetad tid	106,70	..	111,40	..	108,40	102,20
	Totallön	113,70	..	116,30	..	113,00	107,90
	Antal	700	..	200	..	100	200
Män	Tid och prestationslön	123,00	125,70	122,40	119,90	121,80	124,30	121,90	119,50	127,70
	Lön för arbetad tid	126,30	130,00	124,40	122,30	124,00	126,60	127,20	124,70	134,40
	Totallön	135,70	140,10	132,90	131,20	132,50	135,80	139,00	134,40	143,30
	Antal	17 300	2 600	3 000	1 400	2 400	3 800	1 900	1 200	1 000
Totalt	Tid och prestationslön	122,30	125,20	121,60	118,80	121,20	123,50	121,20	119,40	127,70
	Lön för arbetad tid	125,60	129,50	123,60	121,10	123,40	125,70	126,50	124,70	134,30
	Totallön	134,90	139,40	131,90	130,50	131,80	134,80	138,10	134,40	143,30
	Antal	18 000	2 600	3 200	1 500	2 600	4 000	1 900	1 200	1 000
812	Processoperatörer vid stål- och metallverk									
Kvinnor	Tid och prestationslön	123,70	..	124,60	125,90	..	119,60
	Lön för arbetad tid	143,80	..	147,40	146,60	..	135,70
	Totallön	149,10	..	152,70	152,00	..	140,50
	Antal	1 400	..	500	600	..	100
Män	Tid och prestationslön	126,70	133,50	128,00	118,80	..	119,50	127,10	..	128,00
	Lön för arbetad tid	143,60	150,80	145,80	129,90	..	129,90	144,60	..	145,80
	Totallön	149,50	158,70	151,80	134,60	..	137,50	150,20	..	151,60
	Antal	12 600	200	4 800	700	..	700	4 000	..	2 000
Totalt	Tid och prestationslön	126,40	132,80	127,70	118,30	..	119,40	127,00	..	127,50
	Lön för arbetad tid	143,60	149,70	145,90	129,30	..	129,70	144,80	..	145,20
	Totallön	149,40	157,50	151,90	134,10	..	137,20	150,40	..	150,90
	Antal	14 000	200	5 300	800	..	700	4 600	..	2 100
814	Processoperatörer, trä- och pappersindustri									
Kvinnor	Tid och prestationslön	117,00	120,30	115,50	114,10	..	118,10	116,90	118,20	..
	Lön för arbetad tid	141,50	151,60	138,50	129,20	..	144,10	142,80	152,30	..
	Totallön	146,70	156,70	143,40	134,00	..	149,30	148,40	157,50	..
	Antal	2 100	200	300	300	..	600	400	200	..
Män	Tid och prestationslön	121,10	121,70	124,10	119,40	123,60	117,40	122,20	121,00	119,00
	Lön för arbetad tid	145,10	150,00	149,70	133,30	146,20	142,40	147,30	156,20	131,70
	Totallön	151,00	154,90	155,50	138,60	152,60	147,80	153,90	161,80	138,60
	Antal	17 400	900	2 500	2 100	1 000	2 500	4 400	2 500	1 500
Totalt	Tid och prestationslön	120,70	121,40	123,20	118,90	123,20	117,50	121,70	120,80	118,80
	Lön för arbetad tid	144,70	150,20	148,50	132,90	145,30	142,70	147,00	156,00	131,50
	Totallön	150,60	155,20	154,20	138,20	151,60	148,10	153,40	161,50	138,30
	Antal	19 500	1 100	2 900	2 400	1 100	3 000	4 800	2 600	1 600

5. forts

SSYK	Yrkesgrupp	Region								
		Samtliga	1	2	3	4	5	6	7	8
Kön	Lönebegrepp									
	Antal anställda									
821	Maskinoperatörer, metall- och mineralbehandling									
Kvinnor	Tid och prestationslön	114,70	..	121,40	103,20	107,30	116,00	116,20
	Lön för arbetad tid	122,90	..	130,50	109,10	111,40	123,70	125,80
	Totallön	127,70	..	135,70	113,20	115,90	128,40	130,60
	Antal	4 300	..	1 500	900	300	600	900
Män	Tid och prestationslön	120,40	125,50	122,70	114,50	117,50	122,50	120,90	111,50	123,70
	Lön för arbetad tid	127,90	131,60	130,50	121,30	123,20	129,90	130,30	113,30	133,30
	Totallön	133,10	137,20	136,00	126,00	128,00	135,30	135,40	117,80	138,30
	Antal	40 600	1 800	10 800	6 100	3 400	7 100	8 600	1 300	1 600
Totalt	Tid och prestationslön	119,90	125,10	122,60	113,30	116,70	122,00	120,50	111,60	123,50
	Lön för arbetad tid	127,40	131,40	130,50	119,90	122,30	129,40	129,90	113,50	133,30
	Totallön	132,60	137,00	135,90	124,60	127,10	134,80	135,00	117,90	138,30
	Antal	44 900	1 900	12 300	7 000	3 600	7 800	9 400	1 300	1 600
822	Maskinoperatörer, kemisk-teknisk industri									
Kvinnor	Tid och prestationslön	113,50	115,00	118,30	105,30	109,10	118,80	103,60	..	110,20
	Lön för arbetad tid	124,60	132,60	134,50	112,40	113,60	127,90	107,00	..	121,20
	Totallön	129,80	138,40	139,80	116,60	119,30	132,50	112,60	..	126,50
	Antal	3 100	800	400	300	400	800	200	..	100
Män	Tid och prestationslön	116,30	118,20	118,20	112,60	115,50	115,80	112,60	..	125,70
	Lön för arbetad tid	125,30	128,90	130,80	118,00	121,20	123,00	122,10	..	141,60
	Totallön	130,90	135,50	136,70	122,60	127,60	128,20	127,00	..	148,60
	Antal	7 000	800	1 400	1 000	900	1 600	700	..	500
Totalt	Tid och prestationslön	115,50	116,70	118,20	111,00	113,80	116,70	110,80	..	122,40
	Lön för arbetad tid	125,10	130,70	131,70	116,80	119,20	124,40	119,00	..	137,30
	Totallön	130,60	136,90	137,50	121,40	125,40	129,50	124,10	..	144,00
	Antal	10 000	1 600	1 800	1 200	1 300	2 400	900	..	700
823	Maskinoperatörer, gummi- och plastindustri									
Kvinnor	Tid och prestationslön	106,70	..	109,80	104,80	105,10	108,60
	Lön för arbetad tid	115,70	..	122,20	114,60	112,70	116,70
	Totallön	120,00	..	126,80	118,80	117,30	121,10
	Antal	3 700	..	300	1 400	600	1 100
Män	Tid och prestationslön	113,90	..	115,80	109,70	113,20	119,80	..	106,20	113,10
	Lön för arbetad tid	124,30	..	130,30	121,50	122,20	129,40	..	121,30	121,40
	Totallön	129,10	..	135,20	126,10	127,00	134,50	..	125,60	126,80
	Antal	9 500	..	700	3 000	2 000	2 700	..	300	500
Totalt	Tid och prestationslön	112,00	..	114,30	108,20	111,30	116,80	110,00	106,60	112,90
	Lön för arbetad tid	122,00	..	128,30	119,40	120,10	126,00	114,30	118,90	122,00
	Totallön	126,70	..	133,10	123,90	124,80	130,90	118,80	123,30	127,30
	Antal	13 200	..	1 000	4 400	2 600	3 800	300	400	600

5. forts

SSYK	Yrkesgrupp	Region								
		Samtliga	1	2	3	4	5	6	7	8
Kön	Lönebegrepp									
	Antal anställda									
824	Maskinoperatörer, trävaruindustri									
Kvinnor	Tid och prestationslön	112,90	114,60	115,20	113,70	106,30
	Lön för arbetad tid	120,20	119,40	127,10	122,80	111,30
	Totallön	124,80	124,00	131,90	127,30	116,10
	Antal	1 600	500	400	300	200
Män	Tid och prestationslön	114,20	..	105,00	115,10	116,70	119,40	110,10	110,80	113,40
	Lön för arbetad tid	120,30	..	105,40	121,20	122,80	127,00	118,20	118,30	117,00
	Totallön	125,20	..	109,60	125,50	127,90	132,40	123,20	123,00	122,60
	Antal	9 100	..	900	2 500	1 500	1 900	1 500	300	500
Totalt	Tid och prestationslön	114,00	..	104,90	115,00	116,40	118,70	109,70	110,40	113,10
	Lön för arbetad tid	120,30	..	105,30	120,90	123,70	126,40	117,40	118,00	116,70
	Totallön	125,10	..	109,40	125,30	128,70	131,80	122,50	122,70	122,10
	Antal	10 700	..	900	3 100	1 900	2 200	1 700	300	600
825	Maskinoperatörer, grafisk industri, pappersvaruindustri									
Kvinnor	Tid och prestationslön	108,50	..	105,10	110,90	109,40	104,50
	Lön för arbetad tid	117,70	..	112,70	119,80	121,60	112,80
	Totallön	122,20	..	117,10	124,40	126,00	117,10
	Antal	1 900	..	300	400	500	400
Män	Tid och prestationslön	122,30	135,80	120,40	123,10	122,90	118,00	114,50
	Lön för arbetad tid	135,20	141,90	134,70	136,90	140,40	127,70	131,90
	Totallön	140,60	147,70	139,80	142,30	145,60	133,50	136,60
	Antal	9 400	1 100	1 400	1 300	2 200	2 200	900
Totalt	Tid och prestationslön	120,10	135,00	118,20	120,30	120,70	116,00	113,10
	Lön för arbetad tid	132,50	141,00	131,60	133,00	137,30	125,50	128,90
	Totallön	137,70	146,80	136,60	138,10	142,30	131,10	133,50
	Antal	11 300	1 200	1 700	1 700	2 700	2 600	1 100
827	Maskinoperatörer, livsmedelsindustri m.m.									
Kvinnor	Tid och prestationslön	105,50	114,80	103,90	101,80	104,20	107,30	105,10
	Lön för arbetad tid	114,10	125,30	112,40	106,10	112,70	115,80	116,80
	Totallön	118,60	130,10	116,80	111,20	117,20	120,30	121,10
	Antal	6 600	500	1 200	500	1 700	2 100	500
Män	Tid och prestationslön	109,50	114,70	105,80	106,80	108,90	114,30	106,40	106,10	104,00
	Lön för arbetad tid	121,30	127,10	117,10	112,90	120,90	127,10	120,10	114,10	123,70
	Totallön	126,10	132,40	121,10	117,90	125,90	132,30	124,70	120,80	127,90
	Antal	10 100	700	2 000	1 100	2 500	2 700	700	100	400
Totalt	Tid och prestationslön	108,00	114,70	105,10	105,10	107,00	111,40	105,90	105,90	103,20
	Lön för arbetad tid	118,60	126,50	115,40	110,70	117,70	122,40	118,80	113,80	123,10
	Totallön	123,30	131,70	119,60	115,70	122,50	127,20	123,20	120,70	127,30
	Antal	16 800	1 200	3 200	1 600	4 200	4 800	1 200	100	400

5. forts

SSYK	Yrkesgrupp	Region								
		Samtliga	1	2	3	4	5	6	7	8
Kön	Lönebegrepp									
	Antal anställda									
828	Montörer									
Kvinnor	Tid och prestationslön	110,00	107,90	108,00	106,70	102,30	119,70	105,00	105,40	111,80
	Lön för arbetad tid	112,90	109,30	111,70	109,70	104,20	122,70	108,80	109,00	114,50
	Totallön	117,60	114,00	116,40	114,10	108,90	127,70	113,20	113,30	119,20
	Antal	11 300	600	1 900	2 600	1 300	2 900	800	400	800
Män	Tid och prestationslön	117,00	112,10	114,30	115,70	112,30	123,40	111,70	109,90	122,20
	Lön för arbetad tid	120,70	113,60	118,20	118,90	116,00	127,40	116,00	112,40	130,00
	Totallön	125,80	119,00	123,30	123,80	120,90	132,70	120,50	117,50	135,20
	Antal	35 700	2 900	6 300	5 400	3 800	11 100	2 900	1 400	2 000
Totalt	Tid och prestationslön	115,40	111,40	112,90	112,90	109,70	122,70	110,40	109,00	119,50
	Lön för arbetad tid	119,00	112,90	116,70	116,10	112,90	126,50	114,60	111,70	125,90
	Totallön	124,00	118,20	121,70	120,80	117,80	131,70	119,10	116,70	130,90
	Antal	47 000	3 600	8 200	8 000	5 100	14 000	3 700	1 800	2 800
829	Övriga maskinoperatörer och montörer									
Kvinnor	Tid och prestationslön	113,10	111,60	115,10	107,90	110,80	119,90	104,80
	Lön för arbetad tid	119,70	114,70	124,60	113,50	120,40	124,70	112,30
	Totallön	124,70	119,20	129,30	118,10	125,10	129,70	119,50
	Antal	7 700	300	1 000	1 400	1 500	2 500	600
Män	Tid och prestationslön	120,20	110,70	119,10	116,10	119,90	130,10	108,30	103,90	114,30
	Lön för arbetad tid	127,20	112,60	125,70	122,00	131,00	135,10	117,00	107,00	121,00
	Totallön	132,70	117,80	131,70	127,00	136,20	140,70	122,50	111,90	129,20
	Antal	23 700	600	3 000	3 400	6 000	7 100	2 000	1 100	500
Totalt	Tid och prestationslön	118,60	111,00	118,20	113,90	118,20	127,60	107,40	103,40	113,60
	Lön för arbetad tid	125,50	113,20	125,40	119,70	129,00	132,50	115,90	106,70	120,40
	Totallön	130,90	118,20	131,20	124,50	134,10	138,00	121,80	111,50	128,30
	Antal	31 400	900	4 000	4 800	7 500	9 600	2 700	1 200	600
832	Fordonsförare									
Kvinnor	Tid och prestationslön	109,00	112,00	109,90	106,00	106,70	108,00	109,80
	Lön för arbetad tid	113,20	116,80	114,50	108,90	110,10	112,40	114,10
	Totallön	117,90	125,40	118,60	111,30	114,10	116,70	118,50
	Antal	5 000	800	1 000	700	600	1 200	400
Män	Tid och prestationslön	113,00	112,50	112,60	113,40	111,70	114,20	110,90	117,80	114,30
	Lön för arbetad tid	117,00	115,80	116,50	117,40	115,50	118,70	113,80	122,00	120,40
	Totallön	121,50	121,60	120,60	121,80	119,60	123,10	117,50	126,20	124,90
	Antal	72 600	12 900	12 800	7 200	9 600	14 900	7 000	3 200	5 000
Totalt	Tid och prestationslön	112,80	112,40	112,40	112,90	111,40	113,90	111,00	117,70	114,00
	Lön för arbetad tid	116,80	115,90	116,40	116,80	115,30	118,40	113,90	121,90	120,00
	Totallön	121,30	121,80	120,50	121,10	119,30	122,70	117,60	126,10	124,40
	Antal	77 600	13 700	13 800	7 900	10 200	16 100	7 200	3 300	5 400

5. forts

SSYK	Yrkesgrupp	Region								
		Samtliga	1	2	3	4	5	6	7	8
Kön	Lönebegrepp									
	Antal anställda									
833	Maskinförare									
Kvinnor	Tid och prestationslön	110,60	..	108,00	110,20
	Lön för arbetad tid	117,40	..	113,20	118,60
	Totallön	122,10	..	117,80	123,30
	Antal	800	..	200	200
Män	Tid och prestationslön	118,00	117,30	119,20	116,00	119,30	119,10	116,50	117,20	119,00
	Lön för arbetad tid	121,80	121,30	121,90	119,40	122,10	122,50	121,20	122,70	124,70
	Totallön	126,30	126,20	125,80	123,90	126,80	127,90	125,40	127,90	129,60
	Antal	24 700	2 200	5 200	2 700	3 300	3 300	4 900	1 200	1 900
Totalt	Tid och prestationslön	117,80	117,00	118,80	116,10	119,00	118,80	116,40	117,10	119,10
	Lön för arbetad tid	121,70	121,10	121,50	119,40	121,80	122,40	121,20	122,70	125,10
	Totallön	126,20	126,00	125,50	123,90	126,50	127,70	125,40	127,90	130,00
	Antal	25 500	2 300	5 400	2 800	3 400	3 500	5 000	1 300	1 900
912	Städare m.fl.									
Kvinnor	Tid och prestationslön	94,60	94,40	93,90	98,10	92,50	95,40	95,40	95,70	95,10
	Lön för arbetad tid	95,90	96,10	94,90	99,60	93,90	96,50	96,90	96,10	97,00
	Totallön	99,70	100,00	98,00	103,80	97,90	100,10	100,70	99,80	101,00
	Antal	38 100	7 000	6 800	2 600	5 600	8 000	5 200	1 500	1 500
Män	Tid och prestationslön	96,10	97,10	98,00	..	92,60	97,80	91,90	96,30	102,20
	Lön för arbetad tid	99,70	99,40	100,30	..	98,60	102,70	97,00	98,00	105,30
	Totallön	103,00	102,40	103,90	..	102,00	106,60	100,60	102,10	108,30
	Antal	12 400	5 400	900	..	3 000	1 700	800	200	200
Totalt	Tid och prestationslön	95,00	95,70	94,50	98,30	92,60	95,90	94,90	95,80	96,30
	Lön för arbetad tid	97,00	97,60	95,80	99,90	95,60	97,60	96,90	96,30	98,50
	Totallön	100,60	101,10	99,00	104,00	99,40	101,30	100,70	100,10	102,30
	Antal	50 500	12 400	7 700	2 800	8 600	9 700	6 000	1 700	1 700
913	Köks- och restaurangbiträden									
Kvinnor	Tid och prestationslön	91,70	92,50	90,20	95,50	90,30	92,40	90,50	94,90	88,20
	Lön för arbetad tid	94,60	94,90	93,80	99,10	94,40	95,10	92,80	97,30	90,10
	Totallön	98,60	99,40	96,90	103,90	98,70	99,40	94,80	101,00	94,40
	Antal	24 800	6 400	5 100	1 500	2 800	5 600	1 900	400	1 200
Män	Tid och prestationslön	89,20	89,50	87,80	88,30	92,70	88,50	84,10	..	91,90
	Lön för arbetad tid	93,00	92,50	93,00	91,10	97,30	93,10	88,70	..	97,30
	Totallön	97,70	97,00	97,00	96,20	102,50	98,20	92,90	..	103,30
	Antal	10 200	4 000	1 700	700	1 100	2 000	500	..	200
Totalt	Tid och prestationslön	91,00	91,30	89,70	93,30	91,00	91,30	89,30	93,60	88,70
	Lön för arbetad tid	94,10	93,90	93,70	96,70	95,30	94,60	92,10	96,70	91,00
	Totallön	98,30	98,50	96,90	101,70	99,80	99,10	94,50	100,40	95,50
	Antal	35 100	10 400	6 800	2 200	3 900	7 500	2 400	500	1 400

5. forts

SSYK	Yrkesgrupp	Region								
		Samtliga	1	2	3	4	5	6	7	8
Kön	Lönebegrepp									
	Antal anställda									
932	Handpaketerare och andra fabriksarbetare									
Kvinnor	Tid och prestationslön	104,20	104,90	105,40	106,10	98,60	105,50	102,80	101,00	108,30
	Lön för arbetad tid	109,10	108,50	109,90	113,50	102,90	109,20	108,70	106,80	111,10
	Totallön	113,20	113,10	114,40	118,10	105,70	112,90	113,30	110,90	114,80
	Antal	10 400	800	1 900	2 300	1 900	2 500	500	200	200
Män	Tid och prestationslön	109,70	112,30	110,50	111,00	104,90	111,40	106,70	107,40	117,20
	Lön för arbetad tid	115,90	117,40	117,70	119,10	110,70	116,00	110,70	114,00	120,90
	Totallön	120,30	121,90	122,30	123,80	114,60	120,10	115,00	119,00	125,10
	Antal	17 100	1 200	3 200	4 100	3 100	3 400	1 100	500	500
Totalt	Tid och prestationslön	107,80	109,30	108,60	109,30	102,80	109,00	105,50	105,60	115,20
	Lön för arbetad tid	113,50	113,80	114,90	117,20	108,00	113,20	110,10	112,10	118,70
	Totallön	117,80	118,30	119,50	121,80	111,60	117,30	114,50	116,80	122,80
	Antal	27 600	2 000	5 000	6 400	5 000	5 900	1 600	700	800
933	Godshanterare, expressbud m.fl.									
Kvinnor	Tid och prestationslön	113,20	115,40	113,40	112,20	..	124,40
	Lön för arbetad tid	116,70	119,90	116,60	114,00	..	126,30
	Totallön	122,00	126,90	122,00	118,60	..	132,80
	Antal	800	100	100	100	..	100
Män	Tid och prestationslön	122,20	113,70	119,10	112,90	119,80	140,60	110,00	107,90	..
	Lön för arbetad tid	128,80	121,10	125,00	117,50	129,80	145,40	118,20	114,90	..
	Totallön	134,90	126,50	131,40	122,40	135,10	153,50	122,50	119,60	..
	Antal	7 700	1 300	1 100	1 000	1 700	2 000	300	200	..
Totalt	Tid och prestationslön	121,40	113,90	118,40	112,80	118,70	139,60	110,20	107,20	..
	Lön för arbetad tid	127,70	121,00	124,00	117,10	128,40	144,20	117,90	113,80	..
	Totallön	133,70	126,60	130,30	121,90	133,60	152,30	122,30	118,50	..
	Antal	8 500	1 400	1 200	1 200	1 800	2 100	400	200	..

6. Privat sektor, arbetare 2005. Antal anställda efter timlöneintervall (total timlön) i kronor och kön

6. Private sector, manual workers 2005. Number of employees by hourly wage interval (total hourly wage) in SEK and sex

Timlön (kr)	Kvinnor	Män	Totalt
Samtliga	336 700	776 500	1 113 200
- 79,99	3 800	6 100	9 900
80,00 - 89,99	25 600	21 000	46 600
90,00 - 99,99	67 200	48 400	115 600
100,00 - 109,99	78 300	94 700	172 900
110,00 - 119,99	62 600	145 900	208 500
120,00 - 129,99	40 900	136 400	177 400
130,00 - 139,99	23 500	119 000	142 500
140,00 - 149,99	12 900	79 600	92 600
150,00 - 159,99	7 800	43 500	51 300
160,00-	14 000	81 900	95 900

7. Privat sektor, arbetare 2005. **Genomsnittlig total timlön och lönespridning i kronor m.m. efter utbildningsinriktning¹ och kön**

7. Private sector, manual workers 2005. Average total hourly wages, wage dispersion in SEK and complementary information by field of education and sex

Utbildningsinriktning	Kön	Antal	Total timlön				Ålder ²
			Genomsnitt	Undre kvartil	Median	Övre kvartil	
Samtliga utbildningsinriktningar	Kvinnor	336 700	113,50	98,70	109,00	123,20	37
	Män	776 500	128,40	111,80	125,20	140,90	40
	Totalt	1 113 200	124,70	106,10	120,00	136,70	39
0 Allmän utbildning	Kvinnor	145 400	111,70	96,90	106,80	121,00	37
	Män	254 600	125,90	109,50	122,50	138,40	42
	Totalt	400 100	121,60	102,60	117,00	133,40	40
1 Pedagogik och lärarutbildning	Kvinnor	7 800	113,40	98,70	112,00	132,90	35
	Män	4 600	126,10	107,50	121,10	138,80	40
	Totalt	12 400	119,40	101,20	116,20	135,40	37
2 Humaniora och konst	Kvinnor	19 800	111,50	96,60	106,50	121,00	28
	Män	14 200	120,00	101,60	115,30	132,30	32
	Totalt	34 000	115,50	98,00	109,70	125,30	30
3 Samhällsvetenskap, juridik, handel, administration	Kvinnor	55 200	116,60	101,40	112,90	126,40	38
	Män	45 300	126,20	108,80	121,30	139,00	38
	Totalt	100 500	121,40	104,20	116,90	131,90	38
4 Naturvetenskap, matematik och data	Kvinnor	3 400	113,80	100,10	109,70	124,20	34
	Män	6 900	120,30	103,60	117,30	134,70	35
	Totalt	10 300	118,40	101,60	114,60	131,60	35
5 Teknik och tillverkning	Kvinnor	20 300	119,10	101,80	113,40	128,50	40
	Män	349 000	132,40	116,10	129,40	144,70	39
	Totalt	369 200	131,80	115,10	128,70	144,00	39
6 Lant- och skogsbruk samt djursjukvård	Kvinnor	6 400	110,80	98,60	107,30	119,30	33
	Män	21 300	123,10	110,00	120,60	134,30	39
	Totalt	27 700	120,70	106,20	117,80	131,90	38
7 Hälsa- och sjukvård samt social omsorg	Kvinnor	31 200	115,50	100,00	112,00	127,00	39
	Män	10 200	122,00	105,00	118,90	133,90	34
	Totalt	41 400	117,30	101,10	113,60	128,60	38
8 Tjänster	Kvinnor	35 100	113,10	100,10	109,00	120,60	38
	Män	39 900	123,90	110,60	120,00	133,40	36
	Totalt	75 000	119,40	104,50	115,30	128,10	37
9 Utbildningsinriktning okänd	Kvinnor	12 000	109,80	96,00	104,90	118,70	34
	Män	30 500	123,00	105,50	119,70	137,50	34
	Totalt	42 600	119,80	101,60	115,90	132,50	34

1) Fr.o.m. 2001 används den reviderade utbildningsnomenklaturen SUN 2000 avseende utbildningsinriktning. För mer information om Svensk utbildningsnomenklatur (SUN), se www.scb.se/templates/Standard___62591.asp

2) Genomsnittlig ålder i september 2005.

8. Privat sektor, arbetare 2005. Genomsnittlig total timlön och lönespridning i kronor efter utbildningsnivå¹ och kön

8. Private sector, manual workers 2005. Average total hourly wages and wage dispersion in SEK by level of education and sex

Utbildningsnivå	Kön	Antal	Total timlön				Ålder ²
			Genomsnitt	Undre kvartil	Median	Övre kvartil	
Samtliga utbildningsnivåer	Kvinnor	336 700	113,50	98,70	109,00	123,20	37
	Män	776 500	128,40	111,80	125,20	140,90	40
	Totalt	1 113 200	124,70	106,10	120,00	136,70	39
1 Förgymnasial utbildning kortare än 9 år	Kvinnor	25 600	111,30	99,10	106,70	119,10	55
	Män	61 600	127,10	112,50	124,30	138,90	57
	Totalt	87 200	123,00	106,60	119,30	134,70	56
2 Förgymnasial utbildning minst 9 år	Kvinnor	69 100	111,30	95,00	106,10	120,20	35
	Män	139 600	125,50	108,60	122,30	138,20	39
	Totalt	208 700	121,80	101,80	117,10	133,50	38
3 Gymnasial utbildning högst 2 år	Kvinnor	95 800	116,40	101,60	112,20	125,10	44
	Män	298 700	131,90	116,30	129,10	143,80	43
	Totalt	394 400	128,70	111,70	125,00	140,40	43
4 Gymnasial utbildning längre än 2 år	Kvinnor	102 000	112,00	97,80	108,10	122,20	29
	Män	206 900	126,00	109,00	122,50	138,90	31
	Totalt	308 900	122,10	104,00	117,70	134,30	31
5 Eftergymnasial utbildning kortare än 3 år	Kvinnor	28 000	115,10	98,60	110,70	129,80	32
	Män	45 800	129,90	108,00	123,70	143,30	37
	Totalt	73 800	125,60	103,30	119,20	139,00	35
6 Eftergymnasial utbildning 3 år eller längre	Kvinnor	13 600	116,40	98,20	111,20	127,20	33
	Män	17 000	124,50	104,60	119,40	135,80	37
	Totalt	30 600	121,60	101,10	116,10	132,80	35
7 Forskarutbildning	Kvinnor
	Män
	Totalt	200	119,50	98,70	109,60	132,40	41
9 Utbildningsnivå okänd	Kvinnor	2 600	104,20	91,20	97,90	112,70	31
	Män	6 800	110,90	93,60	107,80	125,70	33
	Totalt	9 400	109,30	92,00	104,20	120,30	33

1) Indelningen avseende utbildningsnivå är gjord enligt SUN 1997 (gamla standarden) då den anses vara den som används mest. För mer information om Svensk utbildningsnomenklatur (SUN), se www.scb.se/templates/Standard___62591.asp

2) Genomsnittlig ålder i september 2005.

9. Privat sektor, arbetare 2005¹. Genomsnittlig timlön i kronor och arbetade timmar efter näringsgren, arbetstidsart och kön

9. Private sector, manual workers 2005. Average hourly wages in SEK and hours worked by branch of industry, shift work and sex

KI=konfidensintervall. För förklaring av konfidensintervall se Fakta om statistiken, avsnitt Statistikens tillförlitlighet-Redovisning av osäkerhetsmått. OBS! Arbetade timmar avser en månad (i huvudsak september 2004).

Näringsgren Arbetstidsart	Kön	Antal	Arbetade timmar (tusental)	Tid- och presta- tionslön	Lön för arbetad tid	Totallön	95% KI för Total- lön	
Samtliga näringsgrenar								
	Kvinnor	336 700	35 982	103,60	110,10	113,50	± 0,58	
	Män	776 500	108 481	118,20	123,10	128,40	± 0,46	
	Totalt	1 113 200	144 463	114,60	119,90	124,70	± 0,42	
A+B Jordbruk, skogsbruk, jakt och fiske								
	Kvinnor	4 800	553	100,70	102,40	105,00	± 1,91	
	Män	17 600	2 691	109,50	111,80	115,00	± 1,73	
	Totalt	22 400	3 244	108,00	110,20	113,30	± 1,57	
C+D Utvinning av mineral, tillverkningsindustri								
Samtliga								
	Kvinnor	78 200	10 004	109,20	115,30	119,90	± 0,59	
	Män	303 300	43 545	119,10	126,90	132,50	± 0,47	
	Totalt	381 500	53 549	117,30	124,70	130,10	± 0,44	
Dagarbete								
	Kvinnor	52 700	6 724	105,50	107,10	111,50	± 0,59	
	Män	186 400	27 457	115,60	117,30	122,80	± 0,52	
	Totalt	239 100	34 181	113,60	115,30	120,50	± 0,48	
Tvåskiftsarbete								
	Kvinnor	14 700	1 951	113,10	123,20	128,10	± 0,73	
	Män	56 900	8 178	119,60	130,50	136,00	± 0,72	
	Totalt	71 600	10 128	118,40	129,10	134,50	± 0,67	
Intermittent treskiftsarbete								
	Kvinnor	2 200	282	116,60	137,90	143,00	± 1,04	
	Män	11 700	1 605	124,00	144,20	149,70	± 1,55	
	Totalt	13 800	1 887	122,90	143,20	148,70	± 1,37	
Kontinuerligt treskiftsarbete								
	Kvinnor	4 100	493	125,00	152,30	157,90	± 3,17	
	Män	29 800	3 831	131,50	160,90	167,00	± 0,99	
	Totalt	33 900	4 324	130,70	159,90	166,00	± 1,11	
Underjordsarbete								
	Kvinnor	
	Män	1 800	222	144,80	166,60	174,40	± 0,59	
	Totalt	1 800	231	144,50	166,20	173,90	± 0,62	
C Gruvor och mineralutvinnings-industri								
Samtliga								
	Kvinnor	300	35	123,10	134,90	140,70	± 5,42	
	Män	4 500	594	131,80	144,90	151,70	± 2,92	
	Totalt	4 900	629	131,30	144,40	151,10	± 2,80	

1) Vid jämförelser med tidigare år kan lönenivån för vissa grupper ha ändrats kraftigt p.g.a. strukturella förändringar och/eller rotation i urvalet.

9. forts

Näringsgren Arbetstidsart	Kön	Antal	Arbetade timmar (tusental)	Tid- och presta- tionslön	Lön för arbetad tid	Totallön	95% KI för Total- lön	Total- lön
Dagarbete	Kvinnor	200	18	111,20	114,00	119,00	±	1,80
	Män	2 000	272	120,20	122,50	128,60	±	2,33
	Totalt	2 200	290	119,70	122,00	128,00	±	2,19
Tvåskiftsarbete	Kvinnor
	Män	400	57	123,10	135,70	142,30	±	9,59
	Totalt	400	59	123,00	135,80	142,30	±	9,18
Intermittent treskiftsarbete	Kvinnor
	Män
	Totalt
Kontinuerligt treskiftsarbete	Kvinnor
	Män	600	76	141,60	173,80	180,40	±	3,75
	Totalt	700	83	141,50	173,40	180,10	±	3,80
Underjordsarbete	Kvinnor
	Män	1 400	174	147,60	167,90	176,20	±	0,00
	Totalt	1 400	180	147,30	167,40	175,60	±	0,00
D Tillverkningsindustri								
Samtliga	Kvinnor	77 900	9 969	109,20	115,20	119,90	±	0,59
	Män	298 700	42 951	119,00	126,70	132,20	±	0,47
	Totalt	376 600	52 920	117,10	124,50	129,90	±	0,45
Dagarbete	Kvinnor	52 500	6 705	105,50	107,10	111,40	±	0,59
	Män	184 500	27 185	115,50	117,30	122,70	±	0,52
	Totalt	236 900	33 891	113,60	115,20	120,50	±	0,49
Tvåskiftsarbete	Kvinnor	14 700	1 948	113,10	123,20	128,10	±	0,73
	Män	56 400	8 121	119,60	130,50	136,00	±	0,73
	Totalt	71 100	10 069	118,40	129,10	134,50	±	0,68
Intermittent treskiftsarbete	Kvinnor	2 200	282	116,60	137,90	143,00	±	1,04
	Män	11 600	1 600	124,00	144,20	149,70	±	1,56
	Totalt	13 800	1 882	122,90	143,20	148,70	±	1,37
Kontinuerligt treskiftsarbete	Kvinnor	4 100	486	124,80	152,10	157,70	±	3,20
	Män	29 100	3 756	131,30	160,70	166,70	±	1,01
	Totalt	33 200	4 242	130,50	159,70	165,70	±	1,13
D exkl 28-35 Tillverkningsindustri utom verkstadsindustri								
Samtliga	Kvinnor	49 000	6 161	106,60	113,60	118,10	±	0,74
	Män	153 100	21 394	117,00	127,30	133,00	±	0,54
	Totalt	202 100	27 555	114,70	124,20	129,60	±	0,53
Dagarbete	Kvinnor	33 500	4 203	103,30	105,10	109,30	±	0,74
	Män	88 600	12 676	113,10	115,60	121,20	±	0,54
	Totalt	122 100	16 879	110,70	112,90	118,20	±	0,54

9. forts

Näringsgren Arbetsidsart	Kön	Antal	Arbetade timmar (tusental)	Tid- och presta- tionslön	Lön för arbetad tid	Totallön	95% KI för Total- lön	Total- lön
Tvåskiftsarbete	Kvinnor	8 100	1 057	110,20	121,60	126,40	±	0,98
	Män	26 500	3 750	117,40	130,00	135,50	±	0,82
	Totalt	34 600	4 808	115,80	128,10	133,50	±	0,81
Intermittent treskiftsarbete	Kvinnor	1 700	212	114,90	138,20	143,30	±	1,06
	Män	6 800	944	120,50	143,60	149,00	±	2,41
	Totalt	8 500	1 156	119,50	142,60	148,00	±	2,02
Kontinuerligt treskiftsarbete	Kvinnor	3 500	416	122,70	151,60	157,20	±	3,62
	Män	23 700	3 023	128,60	160,20	166,30	±	1,04
	Totalt	27 200	3 439	127,90	159,20	165,20	±	1,22
15+16 Livsmedels-, dryckesvaru- och tobaksindustri								
Samtliga	Kvinnor	12 800	1 582	102,90	110,00	114,20	±	2,07
	Män	25 500	3 485	112,10	120,80	126,10	±	1,46
	Totalt	38 200	5 067	109,30	117,40	122,40	±	1,55
Dagarbete	Kvinnor	9 100	1 130	101,10	105,10	109,10	±	2,14
	Män	17 400	2 406	111,90	116,60	121,90	±	1,73
	Totalt	26 500	3 535	108,40	112,90	117,80	±	1,80
Tvåskiftsarbete	Kvinnor	2 400	307	107,80	119,00	123,70	±	2,30
	Män	4 600	623	112,00	125,20	130,70	±	2,09
	Totalt	7 000	929	110,60	123,10	128,40	±	2,13
Intermittent treskiftsarbete	Kvinnor	300	41	110,70	130,90	135,60	±	2,54
	Män	1 400	192	112,00	134,40	138,40	±	7,34
	Totalt	1 700	233	111,80	133,80	137,90	±	6,25
Kontinuerligt treskiftsarbete	Kvinnor	300	41	112,70	134,30	139,00	±	2,59
	Män	1 200	155	119,90	143,10	148,80	±	2,77
	Totalt	1 500	196	118,40	141,20	146,70	±	2,06
17-19 Textil-, beklädnads-, läder- och lädervaruindustri								
Samtliga	Kvinnor	2 500	335	102,20	104,20	108,10	±	1,94
	Män	3 100	441	112,60	119,10	124,10	±	2,00
	Totalt	5 600	776	108,10	112,60	117,20	±	1,84
Dagarbete	Kvinnor	2 100	281	100,30	100,70	104,50	±	1,97
	Män	1 800	279	110,50	111,70	116,80	±	2,26
	Totalt	4 000	560	105,40	106,20	110,70	±	1,91
Tvåskiftsarbete	Kvinnor	200	33	108,10	115,70	120,10	±	3,22
	Män	500	80	112,30	121,80	126,70	±	3,21
	Totalt	800	113	111,10	120,00	124,80	±	3,05
Intermittent treskiftsarbete	Kvinnor	±	..
	Män	200	20	125,80	142,50	148,00	±	2,37
	Totalt	200	26	125,80	140,40	145,70	±	2,85

9. forts

Näringsgren Arbetsidsart	Kön	Antal	Arbetade timmar (tusental)	Tid- och presta- tionslön	Lön för arbetad tid	Totallön	95% KI för Total- lön	
Kontinuerligt treskiftsarbete	Kvinnor	
	Män	400	39	125,80	144,50	149,70	± 2,01	
	Totalt	400	49	124,20	142,40	147,80	± 1,88	
20 Industri för trä och varor av trä, kork, rotting, ej möbler								
Samtliga	Kvinnor	3 100	386	111,80	119,70	124,30	± 1,57	
	Män	22 500	3 366	115,60	121,70	126,90	± 1,04	
	Totalt	25 600	3 752	115,20	121,50	126,60	± 1,01	
Dagarbete	Kvinnor	1 800	218	108,90	110,10	114,60	± 1,74	
	Män	15 000	2 262	114,50	116,10	121,20	± 1,23	
	Totalt	16 800	2 479	114,00	115,50	120,60	± 1,19	
Tvåskiftsarbete	Kvinnor	900	114	114,40	124,60	129,40	± 0,56	
	Män	5 800	866	117,40	129,30	134,80	± 1,20	
	Totalt	6 700	980	117,10	128,80	134,20	± 1,09	
Intermittent treskiftsarbete	Kvinnor	
	Män	400	58	118,90	140,40	145,40	± 2,08	
	Totalt	500	67	119,10	140,00	144,90	± 1,87	
Kontinuerligt treskiftsarbete	Kvinnor	
	Män	400	59	119,60	154,40	160,50	± 3,77	
	Totalt	500	63	119,70	154,50	160,60	± 3,84	
201 Sågverk och hyvlerier; träimpregneringsverk								
Samtliga	Kvinnor	800	92	111,60	118,00	122,50	± 2,51	
	Män	10 000	1 497	116,50	124,70	130,50	± 1,56	
	Totalt	10 800	1 590	116,20	124,30	130,00	± 1,52	
Dagarbete	Kvinnor	400	46	108,60	110,60	114,90	± 3,63	
	Män	5 200	784	114,60	117,50	123,40	± 2,04	
	Totalt	5 600	830	114,30	117,10	123,00	± 1,98	
Tvåskiftsarbete	Kvinnor	300	44	114,40	124,40	129,10	± 1,17	
	Män	4 200	626	118,20	130,30	135,90	± 1,58	
	Totalt	4 500	670	118,00	129,90	135,50	± 1,51	
Intermittent treskiftsarbete	Kvinnor	
	Män	200	30	124,60	151,20	156,50	± 1,11	
	Totalt	200	31	124,60	151,00	156,30	± 1,13	
Kontinuerligt treskiftsarbete	Kvinnor	
	Män	
	Totalt	

9. forts

Näringsgren Arbetslagsart	Kön	Antal	Arbetade timmar (tusental)	Tid- och presta- tionslön	Lön för arbetad tid	Totallön	95% KI för Total- lön	
20 exkl 201 Industri för trä och varor av trä, kork, rotting, utom möbler, sågverk, hyvlerier och träimpregneringsverk								
Samtliga	Kvinnor	2 300	294	111,90	120,20	124,90	±	1,93
	Män	12 500	1 869	114,90	119,30	124,00	±	1,34
	Totalt	14 800	2 162	114,50	119,40	124,10	±	1,29
Dagarbete	Kvinnor	1 400	172	109,00	110,00	114,50	±	1,98
	Män	9 800	1 478	114,40	115,30	119,90	±	1,54
	Totalt	11 200	1 649	113,80	114,80	119,40	±	1,47
Tvåskiftsarbete	Kvinnor	500	71	114,50	124,80	129,60	±	0,54
	Män	1 600	240	115,40	126,90	132,00	±	1,16
	Totalt	2 200	310	115,20	126,40	131,40	±	0,95
Intermittent treskiftsarbete	Kvinnor
	Män	200	28	112,60	128,80	133,30	±	2,27
	Totalt	300	36	114,40	130,50	135,20	±	2,71
Kontinuerligt treskiftsarbete	Kvinnor
	Män	300	41	120,70	155,30	161,00	±	5,30
	Totalt	300	46	120,70	155,40	161,10	±	5,23
21 Massa-, pappers- och pappersvaru- industri								
Samtliga	Kvinnor	3 800	494	113,90	131,10	136,30	±	1,23
	Män	21 100	2 934	122,40	144,50	151,40	±	0,72
	Totalt	24 900	3 427	121,20	142,60	149,20	±	0,71
Dagarbete	Kvinnor	1 600	217	109,30	112,70	117,70	±	1,29
	Män	7 200	1 098	118,40	122,20	130,60	±	0,78
	Totalt	8 800	1 315	116,90	120,70	128,50	±	0,72
Tvåskiftsarbete	Kvinnor	700	88	110,70	126,70	131,50	±	1,62
	Män	3 000	413	120,00	138,60	144,20	±	1,23
	Totalt	3 600	501	118,30	136,50	142,00	±	1,33
Intermittent treskiftsarbete	Kvinnor	100	18	104,20	123,50	127,90	±	2,09
	Män	400	58	116,00	142,40	147,60	±	3,29
	Totalt	500	76	113,20	137,90	142,90	±	3,43
Kontinuerligt treskiftsarbete	Kvinnor	1 400	168	122,60	157,70	163,40	±	1,05
	Män	10 400	1 344	126,60	164,10	170,30	±	0,94
	Totalt	11 800	1 512	126,20	163,40	169,60	±	0,90
211 Massa-, pappers- och papp- industri								
Samtliga	Kvinnor	2 200	286	115,70	136,30	141,90	±	1,20
	Män	16 200	2 233	122,70	147,00	154,30	±	0,83
	Totalt	18 500	2 519	121,90	145,80	152,90	±	0,85

9. forts

Näringsgren Arbetstidsart	Kön	Antal	Arbetade timmar (tusental)	Tid- och presta- tionslön	Lön för arbetad tid	Totallön	95% KI för Total- lön	Total- lön
Dagarbete	Kvinnor	900	127	111,20	115,70	121,00	±	0,86
	Män	5 600	852	118,30	123,00	132,10	±	0,68
	Totalt	6 500	979	117,40	122,10	130,60	±	0,67
Tvåskiftsarbete	Kvinnor	100	18	110,00	131,70	137,00	±	5,00
	Män	1 000	129	114,90	138,70	144,60	±	3,29
	Totalt	1 100	147	114,30	137,90	143,70	±	3,46
Intermittent treskiftsarbete	Kvinnor	±	..
	Män	±	..
	Totalt	±	..
Kontinuerligt treskiftsarbete	Kvinnor	1 100	136	121,10	156,40	162,30	±	1,20
	Män	9 400	1 219	126,60	164,50	170,80	±	1,04
	Totalt	10 600	1 355	126,10	163,70	169,90	±	1,00

212 Industri för pappers- och pappvaror

Samtliga	Kvinnor	1 500	208	111,40	123,90	128,60	±	1,86
	Män	4 900	701	121,40	136,60	142,20	±	1,48
	Totalt	6 400	909	119,10	133,70	139,10	±	1,31
Dagarbete	Kvinnor	700	91	106,70	108,50	113,00	±	2,69
	Män	1 600	245	118,40	119,40	125,50	±	2,38
	Totalt	2 300	336	115,20	116,50	122,10	±	2,06
Tvåskiftsarbete	Kvinnor	500	70	110,90	125,30	130,10	±	1,36
	Män	2 000	284	122,30	138,50	144,00	±	0,96
	Totalt	2 500	353	120,00	135,90	141,30	±	1,13
Intermittent treskiftsarbete	Kvinnor	100	14	104,40	123,90	128,30	±	2,61
	Män	300	38	115,10	142,90	148,20	±	3,80
	Totalt	400	52	112,20	137,80	142,80	±	4,02
Kontinuerligt treskiftsarbete	Kvinnor	300	32	128,90	163,00	168,30	±	1,33
	Män	1 000	125	126,60	160,80	166,10	±	1,00
	Totalt	1 200	157	127,10	161,30	166,60	±	1,07

22 Förlag; grafisk och annan reproduktionsindustri

Samtliga	Kvinnor	3 600	492	112,10	116,60	121,10	±	3,09
	Män	10 200	1 550	124,70	133,40	138,90	±	3,36
	Totalt	13 800	2 043	121,70	129,40	134,60	±	3,07
Dagarbete	Kvinnor	2 600	366	110,70	111,20	115,60	±	3,75
	Män	5 800	908	120,70	121,40	126,80	±	3,22
	Totalt	8 500	1 274	117,80	118,50	123,60	±	3,07
Tvåskiftsarbete	Kvinnor	300	43	111,20	129,30	134,10	±	4,26
	Män	1 600	243	124,80	142,60	147,90	±	5,79
	Totalt	1 900	285	122,80	140,60	145,80	±	5,34

9. forts

Näringsgren Arbetstidsart	Kön	Antal	Arbetade timmar (tusental)	Tid- och presta- tionslön	Lön för arbetad tid	Totallön	95% KI för Total- lön	Total- lön
Intermittent treskiftsarbete	Kvinnor	±	..
	Män	300	48	118,70	151,10	156,00	±	2,27
	Totalt	400	61	116,50	148,20	152,90	±	2,41
Kontinuerligt treskiftsarbete	Kvinnor	±	..
	Män	300	47	112,80	130,80	135,40	±	17,36
	Totalt	300	49	112,30	129,50	134,00	±	18,05
23+24 Kemisk industri; stenkolsprodukter, raffinerade petroleumprodukter och kärnbränsle								
Samtliga	Kvinnor	3 600	465	114,30	126,30	132,30	±	0,70
	Män	9 600	1 357	126,50	140,90	148,60	±	1,15
	Totalt	13 200	1 822	123,40	137,20	144,40	±	0,94
Dagarbete	Kvinnor	1 800	236	110,00	111,90	117,70	±	0,67
	Män	4 700	690	121,50	124,50	133,10	±	0,93
	Totalt	6 500	926	118,60	121,30	129,10	±	0,75
Tvåskiftsarbete	Kvinnor	900	125	114,40	129,20	135,10	±	0,68
	Män	1 600	234	121,10	134,80	141,60	±	1,49
	Totalt	2 600	359	118,70	132,80	139,30	±	1,01
Intermittent treskiftsarbete	Kvinnor	500	69	121,60	152,50	158,80	±	0,75
	Män	1 200	161	134,20	167,20	174,60	±	3,43
	Totalt	1 700	230	130,40	162,80	169,80	±	2,54
Kontinuerligt treskiftsarbete	Kvinnor	200	25	135,50	170,10	177,20	±	1,53
	Män	1 800	238	140,40	173,30	180,10	±	2,81
	Totalt	2 000	262	140,00	173,00	179,90	±	2,63
23 Industri för stenkolsprodukter, raffinerade petroleumprodukter och kärnbränsle								
Samtliga	Kvinnor	±	..
	Män	600	70	131,80	144,10	152,30	±	2,52
	Totalt	600	75	130,80	142,90	150,80	±	2,39
Dagarbete	Kvinnor	±	..
	Män	300	43	124,10	125,60	134,50	±	2,66
	Totalt	400	46	123,20	124,60	133,20	±	2,41
Tvåskiftsarbete	Kvinnor	±	..
	Män	±	..
	Totalt	±	..
Intermittent treskiftsarbete	Kvinnor	±	..
	Män	±	..
	Totalt	±	..

9. forts

Näringsgren Arbetslagsart	Kön	Antal	Arbetade timmar (tusental)	Tid- och presta- tionslön	Lön för arbetad tid	Totallön	95% KI för Total- lön	
Kontinuerligt treskiftsarbete	Kvinnor	
	Män	200	23	148,10	181,10	188,50	± 2,85	
	Totalt	200	24	147,60	180,50	187,90	± 2,67	
24 Kemisk industri								
Samtliga	Kvinnor	3 500	460	114,30	126,30	132,30	± 0,71	
	Män	9 100	1 287	126,20	140,70	148,40	± 1,20	
	Totalt	12 600	1 747	123,00	136,90	144,20	± 0,97	
Dagarbete	Kvinnor	1 800	233	110,00	111,90	117,70	± 0,67	
	Män	4 400	647	121,30	124,50	133,00	± 0,98	
	Totalt	6 200	880	118,30	121,10	128,90	± 0,78	
Tvåskiftsarbete	Kvinnor	900	124	114,40	129,30	135,20	± 0,69	
	Män	1 600	231	121,10	134,90	141,70	± 1,51	
	Totalt	2 500	355	118,70	132,90	139,40	± 1,02	
Intermittent treskiftsarbete	Kvinnor	500	69	121,60	152,50	158,80	± 0,75	
	Män	1 200	161	134,30	167,30	174,70	± 3,44	
	Totalt	1 700	230	130,50	162,80	169,90	± 2,55	
Kontinuerligt treskiftsarbete	Kvinnor	200	23	135,30	170,20	177,20	± 1,61	
	Män	1 600	215	139,60	172,50	179,30	± 3,03	
	Totalt	1 800	238	139,20	172,20	179,10	± 2,83	
241 Baskemikalieindustri								
Samtliga	Kvinnor	500	57	123,90	137,70	143,90	± 1,40	
	Män	3 900	548	132,60	149,70	157,60	± 2,67	
	Totalt	4 400	605	131,80	148,50	156,30	± 2,42	
Dagarbete	Kvinnor	300	32	116,80	119,20	125,00	± 0,84	
	Män	1 600	242	125,50	129,80	139,10	± 2,09	
	Totalt	1 900	274	124,50	128,60	137,40	± 1,83	
Tvåskiftsarbete	Kvinnor	
	Män	500	68	123,70	135,90	142,70	± 5,05	
	Totalt	500	72	123,60	135,90	142,60	± 4,90	
Intermittent treskiftsarbete	Kvinnor	
	Män	500	67	149,40	183,30	191,50	± 9,13	
	Totalt	600	75	147,80	181,50	189,60	± 9,09	
Kontinuerligt treskiftsarbete	Kvinnor	
	Män	1 200	157	140,00	170,80	177,40	± 3,70	
	Totalt	1 300	169	139,70	170,50	177,10	± 3,51	
244 Industri för läkemedel, läkemedels- kemikalier och botaniska produkter								
Samtliga	Kvinnor	2 200	296	112,50	126,70	132,80	± 0,56	
	Män	2 400	335	123,20	142,10	150,70	± 1,11	
	Totalt	4 600	631	118,20	134,90	142,30	± 0,75	

9. forts

Näringsgren Arbetstidsart	Kön	Antal	Arbetade timmar (tusental)	Tid- och presta- tionslön	Lön för arbetad tid	Totallön	95% KI för Total- lön	Total- lön
Dagarbete	Kvinnor	900	119	109,00	110,80	117,00	±	0,80
	Män	900	126	124,40	126,80	137,90	±	1,68
	Totalt	1 700	246	116,90	119,10	127,80	±	0,95
Tvåskiftsarbete	Kvinnor	800	105	113,80	129,30	135,30	±	0,79
	Män	700	94	119,00	134,70	142,10	±	0,95
	Totalt	1 500	199	116,30	131,90	138,50	±	0,82
Intermittent treskiftsarbete	Kvinnor	400	55	116,50	147,90	154,10	±	0,00
	Män	500	79	123,00	157,30	164,20	±	0,00
	Totalt	1 000	133	120,40	153,40	160,10	±	0,00
Kontinuerligt treskiftsarbete	Kvinnor
	Män	200	23	134,00	187,80	195,10	±	0,00
	Totalt	200	30	131,70	185,30	192,60	±	0,00
24 exkl 241+244 Kemisk industri utom baskemikalier, läkemedel, läkemedelskemikalier och botaniska produkter								
Samtliga	Kvinnor	800	108	114,00	119,30	124,70	±	1,99
	Män	2 800	403	119,90	127,40	134,00	±	1,95
	Totalt	3 600	511	118,60	125,70	132,00	±	1,86
Dagarbete	Kvinnor	600	82	108,80	110,70	116,00	±	1,35
	Män	1 900	279	116,30	118,70	125,40	±	1,68
	Totalt	2 500	361	114,60	116,90	123,30	±	1,44
Tvåskiftsarbete	Kvinnor
	Män	500	69	121,20	134,00	140,10	±	1,23
	Totalt	600	84	120,40	132,80	138,80	±	1,02
Intermittent treskiftsarbete	Kvinnor
	Män	100	15	125,40	148,40	154,40	±	1,49
	Totalt	200	21	132,20	155,40	161,50	±	1,40
Kontinuerligt treskiftsarbete	Kvinnor
	Män	300	35	141,50	169,70	177,20	±	6,35
	Totalt	300	40	142,50	169,80	177,40	±	6,22
25 Gummi- och plastvaruindustri								
Samtliga	Kvinnor	4 700	609	104,90	112,30	116,70	±	1,79
	Män	11 400	1 587	113,70	123,00	128,20	±	1,70
	Totalt	16 100	2 197	111,30	120,00	125,00	±	1,52
Dagarbete	Kvinnor	2 500	324	103,40	104,20	108,30	±	2,01
	Män	5 900	858	112,20	113,40	118,70	±	1,77
	Totalt	8 400	1 182	109,80	110,90	115,90	±	1,59
Tvåskiftsarbete	Kvinnor	1 200	161	105,20	114,70	119,20	±	2,43
	Män	2 400	320	111,80	121,50	126,50	±	1,85
	Totalt	3 600	481	109,50	119,20	124,00	±	1,78

9. forts

Näringsgren Arbetslagsart	Kön	Antal	Arbetade timmar (tusental)	Tid- och presta- tionslön	Lön för arbetad tid	Totallön	95% KI för Total- lön	Total- lön
Intermittent treskiftsarbete	Kvinnor	200	32	109,40	129,30	133,80	±	2,23
	Män	900	126	114,70	137,90	143,20	±	3,10
	Totalt	1 100	158	113,60	136,10	141,30	±	2,71
Kontinuerligt treskiftsarbete	Kvinnor	300	44	108,50	123,80	128,40	±	14,58
	Män	1 100	135	122,60	149,70	155,20	±	6,94
	Totalt	1 400	179	119,10	143,30	148,70	±	11,05
26 Jord- och stenvaruindustri								
Samtliga	Kvinnor	1 300	130	109,10	114,60	119,50	±	4,36
	Män	7 500	732	115,30	121,20	127,40	±	2,69
	Totalt	8 900	862	114,30	120,20	126,20	±	2,70
Dagarbete	Kvinnor	900	93	106,30	108,10	112,70	±	4,69
	Män	5 400	539	113,60	115,40	121,50	±	2,69
	Totalt	6 300	632	112,50	114,30	120,20	±	2,72
Tvåskiftsarbete	Kvinnor	200	20	114,10	122,50	127,70	±	4,18
	Män	800	94	114,20	125,90	131,10	±	3,72
	Totalt	1 000	114	114,20	125,30	130,50	±	3,49
Intermittent treskiftsarbete	Kvinnor
	Män	300	30	121,70	140,00	145,60	±	3,49
	Totalt	400	35	120,90	139,20	144,80	±	3,36
Kontinuerligt treskiftsarbete	Kvinnor	100	5	128,00	157,40	164,40	±	6,10
	Män	700	44	132,30	160,60	169,20	±	2,60
	Totalt	800	49	131,90	160,30	168,70	±	2,89
27 Stål- och metallverk								
Samtliga	Kvinnor	2 500	308	120,60	135,90	141,00	±	1,94
	Män	21 000	2 933	123,70	137,90	143,90	±	1,84
	Totalt	23 500	3 240	123,40	137,70	143,60	±	1,75
Dagarbete	Kvinnor	800	104	111,70	114,40	119,10	±	2,15
	Män	7 500	1 098	116,20	119,60	126,00	±	1,87
	Totalt	8 400	1 201	115,80	119,20	125,40	±	1,79
Tvåskiftsarbete	Kvinnor	400	59	118,10	128,60	133,80	±	1,37
	Män	3 300	479	121,80	131,90	137,80	±	2,39
	Totalt	3 800	538	121,40	131,60	137,40	±	2,23
Intermittent treskiftsarbete	Kvinnor	100	18	116,90	132,60	137,30	±	0,62
	Män	1 600	231	123,40	138,50	143,80	±	2,17
	Totalt	1 700	249	122,90	138,10	143,40	±	1,94
Kontinuerligt treskiftsarbete	Kvinnor	1 000	115	129,70	157,90	163,30	±	0,73
	Män	7 300	946	132,10	158,60	164,50	±	2,01
	Totalt	8 300	1 060	131,90	158,50	164,30	±	1,85

9. forts

Näringsgren Arbetslagsart	Kön	Antal	Arbetade timmar (tusental)	Tid- och presta- tionslön	Lön för arbetad tid	Totallön	95% KI för Total- lön	
28-35 Verkstadsindustri								
Samtliga	Kvinnor	28 900	3 808	113,40	118,00	122,80	±	0,96
	Män	145 700	21 557	120,90	126,10	131,50	±	0,77
	Totalt	174 500	25 365	119,80	124,80	130,20	±	0,73
Dagarbete	Kvinnor	19 000	2 502	109,30	110,30	115,00	±	0,92
	Män	95 800	14 509	117,60	118,80	124,00	±	0,85
	Totalt	114 800	17 011	116,40	117,50	122,70	±	0,80
Tvåskiftsarbete	Kvinnor	6 600	891	116,50	125,00	130,10	±	1,09
	Män	29 900	4 371	121,60	130,90	136,40	±	1,16
	Totalt	36 500	5 261	120,70	129,90	135,30	±	1,08
Intermittent treskiftsarbete	Kvinnor	500	70	122,00	137,00	142,10	±	2,69
	Män	4 800	656	129,00	145,00	150,80	±	1,42
	Totalt	5 300	726	128,30	144,20	150,00	±	1,36
Kontinuerligt treskiftsarbete	Kvinnor	500	71	137,60	154,60	160,60	±	5,00
	Män	5 400	732	142,10	162,40	168,40	±	2,96
	Totalt	6 000	803	141,70	161,70	167,70	±	2,97
28 Industri för metallvaror utom maskiner och apparater								
Samtliga	Kvinnor	6 700	845	110,00	114,40	118,80	±	2,64
	Män	42 700	6 443	116,30	119,80	124,90	±	1,45
	Totalt	49 400	7 288	115,60	119,20	124,20	±	1,46
Dagarbete	Kvinnor	4 800	602	106,70	107,50	111,70	±	2,52
	Män	32 700	4 999	115,00	115,70	120,60	±	1,60
	Totalt	37 500	5 601	114,10	114,80	119,70	±	1,58
Tvåskiftsarbete	Kvinnor	1 100	144	111,50	119,20	123,70	±	2,73
	Män	5 900	883	115,20	124,10	129,20	±	2,21
	Totalt	6 900	1 027	114,70	123,40	128,40	±	2,16
Intermittent treskiftsarbete	Kvinnor	±	..
	Män	900	135	124,50	139,90	145,80	±	4,80
	Totalt	1 000	151	124,30	139,60	145,40	±	4,42
Kontinuerligt treskiftsarbete	Kvinnor	±	..
	Män	1 400	188	127,10	148,40	153,70	±	6,18
	Totalt	1 500	206	127,20	148,10	153,40	±	6,46
29 Maskinindustri som ej ingår i annan underavdelning								
Samtliga	Kvinnor	5 800	723	112,50	115,30	120,00	±	2,02
	Män	41 900	6 079	121,10	125,20	130,50	±	1,76
	Totalt	47 600	6 801	120,20	124,10	129,40	±	1,76

9. forts

Näringsgren Arbetslagsart	Kön	Antal	Arbetade timmar (tusental)	Tid- och presta- tionslön	Lön för arbetad tid	Totallön	95% KI för Total- lön	Total- lön
Dagarbete	Kvinnor	4 000	505	109,90	110,50	115,20	±	1,82
	Män	30 000	4 457	118,70	119,90	125,10	±	1,69
	Totalt	34 000	4 962	117,80	118,90	124,10	±	1,64
Tvåskiftsarbete	Kvinnor	1 200	154	113,40	121,20	125,80	±	2,83
	Män	7 300	1 000	120,00	129,30	134,60	±	3,17
	Totalt	8 500	1 153	119,10	128,20	133,50	±	3,12
Intermittent treskiftsarbete	Kvinnor	±	..
	Män	1 700	232	128,80	142,60	148,00	±	1,59
	Totalt	1 800	246	128,60	142,40	147,80	±	1,67
Kontinuerligt treskiftsarbete	Kvinnor	200	21	156,70	164,00	170,30	±	3,73
	Män	1 500	212	159,40	171,40	177,90	±	1,79
	Totalt	1 700	233	159,10	170,70	177,20	±	1,82
30-33 Industri för el- och optikprodukter								
Samtliga	Kvinnor	7 600	1 033	107,90	112,60	117,50	±	0,97
	Män	15 500	2 301	116,20	121,90	127,60	±	1,55
	Totalt	23 100	3 334	113,60	119,00	124,50	±	1,22
Dagarbete	Kvinnor	5 700	774	106,60	108,00	112,70	±	1,04
	Män	11 200	1 673	115,60	117,20	123,00	±	2,12
	Totalt	16 900	2 447	112,70	114,30	119,80	±	1,62
Tvåskiftsarbete	Kvinnor	1 300	187	109,80	118,90	124,20	±	1,21
	Män	2 700	411	115,40	126,40	131,90	±	0,79
	Totalt	4 100	598	113,60	124,10	129,50	±	0,86
Intermittent treskiftsarbete	Kvinnor	±	..
	Män	200	31	124,40	147,50	153,30	±	3,73
	Totalt	300	43	119,50	141,90	147,30	±	6,63
Kontinuerligt treskiftsarbete	Kvinnor	100	16	128,80	152,50	159,20	±	3,41
	Män	500	63	128,30	150,00	156,50	±	4,40
	Totalt	600	79	128,40	150,50	157,10	±	4,24
30 Industri för kontorsmaskiner och datorer								
Samtliga	Kvinnor	700	101	109,80	110,50	115,00	±	0,86
	Män	800	121	114,70	115,80	120,70	±	0,98
	Totalt	1 400	222	112,50	113,40	118,10	±	0,83
Dagarbete	Kvinnor	600	94	109,70	110,30	114,80	±	0,89
	Män	700	105	114,40	114,60	119,50	±	1,16
	Totalt	1 300	199	112,20	112,60	117,30	±	0,99
Tvåskiftsarbete	Kvinnor	±	..
	Män	±	..
	Totalt	100	21	114,40	119,30	124,10	±	2,41

9. forts

Näringsgren Arbetslagsart	Kön	Antal	Arbetade timmar (tusental)	Tid- och presta- tionslön	Lön för arbetad tid	Totallön	95% KI för Total- lön	
Intermittent treskiftsarbete	Kvinnor	
	Män	
	Totalt	
Kontinuerligt treskiftsarbete	Kvinnor	
	Män	
	Totalt	
31 Annan elektronikindustri								
Samtliga	Kvinnor	2 600	346	107,40	111,70	116,20	± 1,66	
	Män	7 800	1 171	115,80	122,40	128,00	± 2,01	
	Totalt	10 400	1 517	113,90	120,00	125,30	± 1,72	
Dagarbete	Kvinnor	2 000	258	105,70	106,70	111,20	± 1,81	
	Män	5 200	788	114,60	116,00	121,70	± 2,69	
	Totalt	7 100	1 045	112,40	113,70	119,10	± 2,25	
Tvåskiftsarbete	Kvinnor	500	72	111,30	121,30	125,80	± 1,31	
	Män	1 700	265	115,90	128,00	133,30	± 1,26	
	Totalt	2 200	336	114,90	126,60	131,70	± 1,38	
Intermittent treskiftsarbete	Kvinnor	
	Män	100	20	124,80	148,30	154,40	± 2,01	
	Totalt	200	23	124,10	148,10	154,00	± 2,67	
Kontinuerligt treskiftsarbete	Kvinnor	
	Män	100	20	135,10	162,30	169,80	± 0,00	
	Totalt	200	21	134,80	161,90	169,30	± 0,00	
32 Teleproduktindustri								
Samtliga	Kvinnor	2 100	293	108,20	113,60	119,00	± 1,76	
	Män	3 100	437	115,10	121,20	127,00	± 3,28	
	Totalt	5 200	730	112,30	118,10	123,80	± 2,47	
Dagarbete	Kvinnor	1 400	197	105,20	106,80	111,60	± 1,78	
	Män	2 000	281	113,30	115,10	120,70	± 4,81	
	Totalt	3 400	478	110,00	111,70	116,90	± 3,24	
Tvåskiftsarbete	Kvinnor	500	67	111,20	120,30	127,20	± 1,12	
	Män	700	92	113,90	122,90	129,40	± 1,08	
	Totalt	1 200	159	112,80	121,80	128,50	± 0,95	
Intermittent treskiftsarbete	Kvinnor	
	Män	
	Totalt	
Kontinuerligt treskiftsarbete	Kvinnor	100	14	130,70	154,80	161,80	± 4,26	
	Män	300	40	126,40	145,60	151,50	± 5,00	
	Totalt	400	55	127,50	148,10	154,20	± 5,25	

9. forts

Näringsgren Arbetsidsart	Kön	Antal	Arbetade timmar (tusental)	Tid- och presta- tionslön	Lön för arbetad tid	Totallön	95% KI för Total- lön	Total- lön
33 Industri för precisions-, medi- cinska och optiska instrument; ur								
Samtliga	Kvinnor	2 200	292	107,50	113,30	118,30	±	2,11
	Män	3 900	572	118,20	122,80	128,80	±	3,87
	Totalt	6 100	865	114,60	119,60	125,30	±	2,94
Dagarbete	Kvinnor	1 700	226	107,50	109,50	114,60	±	2,33
	Män	3 400	500	118,60	120,90	127,10	±	4,54
	Totalt	5 100	725	115,10	117,40	123,20	±	3,55
Tvåskiftsarbete	Kvinnor	300	42	104,70	113,60	117,90	±	4,07
	Män	300	40	114,90	125,70	130,40	±	1,98
	Totalt	600	82	109,70	119,50	124,00	±	3,26
Intermittent treskiftsarbete	Kvinnor	±	..
	Män	±	..
	Totalt	±	..
Kontinuerligt treskiftsarbete	Kvinnor	±	..
	Män	±	..
	Totalt	±	..
34+35 Transportmedelsindustri								
Samtliga	Kvinnor	8 800	1 208	120,80	126,60	131,80	±	2,22
	Män	45 600	6 735	126,70	134,20	139,90	±	1,25
	Totalt	54 400	7 942	125,80	133,10	138,70	±	1,17
Dagarbete	Kvinnor	4 500	621	114,60	115,80	120,60	±	2,56
	Män	22 000	3 380	121,10	122,60	128,10	±	1,50
	Totalt	26 500	4 001	120,10	121,60	127,00	±	1,42
Tvåskiftsarbete	Kvinnor	3 000	406	122,50	131,40	136,70	±	1,74
	Män	14 000	2 076	126,20	135,50	141,20	±	1,68
	Totalt	17 000	2 482	125,60	134,90	140,50	±	1,54
Intermittent treskiftsarbete	Kvinnor	200	28	126,00	140,80	145,90	±	0,14
	Män	2 000	258	132,10	149,40	155,60	±	0,26
	Totalt	2 200	286	131,50	148,60	154,70	±	0,26
Kontinuerligt treskiftsarbete	Kvinnor	±	..
	Män	2 000	269	142,20	167,90	174,00	±	3,64
	Totalt	2 100	285	141,70	167,20	173,30	±	3,58
34 Industri för motorfordon, släp- fordon och påhängsvagnar								
Samtliga	Kvinnor	8 100	1 105	121,30	127,50	132,70	±	2,40
	Män	38 600	5 647	127,10	135,30	141,10	±	1,26
	Totalt	46 700	6 753	126,10	134,00	139,70	±	1,16
Dagarbete	Kvinnor	3 800	525	114,60	115,70	120,60	±	2,89
	Män	15 900	2 423	120,60	122,00	127,70	±	1,50
	Totalt	19 700	2 948	119,50	120,90	126,40	±	1,41

9. forts

Näringsgren Arbetslagsart	Kön	Antal	Arbetade timmar (tusental)	Tid- och presta- tionslön	Lön för arbetad tid	Totallön	95% KI för Total- lön	Total- lön
Tvåskiftsarbete	Kvinnor	2 900	403	122,40	131,30	136,60	±	1,75
	Män	13 600	2 007	125,80	135,10	140,70	±	1,71
	Totalt	16 500	2 410	125,30	134,40	140,00	±	1,56
Intermittent treskiftsarbete	Kvinnor	200	27	126,00	140,90	146,10	±	0,15
	Män	1 800	237	132,40	149,50	155,80	±	0,28
	Totalt	2 100	265	131,80	148,60	154,80	±	0,27
Kontinuerligt treskiftsarbete	Kvinnor	±	..
	Män	1 800	238	138,70	164,20	170,20	±	2,77
	Totalt	1 900	252	138,30	163,60	169,60	±	2,73
35 Annan transportmedelsindustri								
Samtliga	Kvinnor	700	102	115,90	117,70	122,30	±	4,96
	Män	7 000	1 087	125,00	128,60	133,80	±	3,75
	Totalt	7 700	1 190	124,20	127,60	132,80	±	3,82
Dagarbete	Kvinnor	700	96	114,80	116,00	120,60	±	4,91
	Män	6 100	957	122,40	124,10	129,20	±	3,75
	Totalt	6 800	1 053	121,70	123,40	128,50	±	3,79
Tvåskiftsarbete	Kvinnor	±	..
	Män	400	69	137,80	149,50	155,30	±	1,84
	Totalt	500	73	137,40	149,10	154,90	±	1,71
Intermittent treskiftsarbete	Kvinnor	±	..
	Män	100	20	128,80	148,30	153,50	±	1,26
	Totalt	100	21	128,70	147,80	153,00	±	1,31
Kontinuerligt treskiftsarbete	Kvinnor	±	..
	Män	200	32	168,20	194,90	202,40	±	0,00
	Totalt	200	32	168,10	194,70	202,20	±	0,00
36+37 Övrig tillverkningsindustri								
Samtliga	Kvinnor	11 100	1 359	100,60	101,90	105,90	±	0,38
	Män	21 100	3 010	107,10	109,70	114,10	±	0,65
	Totalt	32 300	4 369	105,00	107,20	111,60	±	0,50
Dagarbete	Kvinnor	10 200	1 234	99,50	100,10	104,00	±	0,38
	Män	17 800	2 539	105,10	106,10	110,40	±	0,74
	Totalt	28 000	3 774	103,30	104,10	108,30	±	0,56
Tvåskiftsarbete	Kvinnor	800	108	110,40	117,80	122,40	±	2,08
	Män	2 800	401	117,10	126,50	131,30	±	0,59
	Totalt	3 600	509	115,70	124,60	129,40	±	0,71
Intermittent treskiftsarbete	Kvinnor	±	..
	Män	100	20	111,00	140,20	145,10	±	4,50
	Totalt	100	21	111,20	141,10	146,00	±	4,53

9. forts

Näringsgren Arbetsidsart	Kön	Antal	Arbetade timmar (tusental)	Tid- och presta- tionslön	Lön för arbetad tid	Totallön	95% KI för Total- lön	
Kontinuerligt treskiftsarbete	Kvinnor	
	Män	
	Totalt	
E EI-, gas-, värme- och vattenverk								
	Kvinnor	200	23	120,50	127,10	133,50	±	2,99
	Män	3 900	611	124,30	128,30	141,10	±	2,07
	Totalt	4 100	635	124,20	128,20	140,80	±	2,00
F Byggindustri								
	Kvinnor	3 300	314	106,20	106,40	111,40	±	4,31
	Män	130 700	18 992	131,20	132,00	137,80	±	1,04
	Totalt	133 900	19 307	130,80	131,60	137,40	±	1,05
451+452+455 Mark-, bygg-och anläggningsarbete, uthyrning av byggmaskiner								
	Kvinnor	1 500	133	109,20	109,60	115,30	±	5,77
	Män	72 800	10 103	131,90	133,20	138,30	±	1,52
	Totalt	74 300	10 236	131,60	132,90	138,00	±	1,53
453+454 Bygginstallationer, slutbehandling av byggnader								
	Kvinnor	1 800	181	104,00	104,10	108,60	±	5,66
	Män	57 900	8 889	130,30	130,60	137,30	±	1,40
	Totalt	59 700	9 070	129,80	130,10	136,80	±	1,43
G+H Handel, reparation av fordon, hotell och restauranger								
	Kvinnor	166 700	16 556	100,40	109,00	111,50	±	0,96
	Män	146 700	19 266	110,40	114,70	119,30	±	1,29
	Totalt	313 500	35 822	105,80	112,10	115,70	±	0,90
G Parti- och detaljhandel; reparation av fordon, hushållsartiklar								
	Kvinnor	117 700	11 864	102,50	113,40	115,10	±	1,16
	Män	118 800	16 328	112,50	117,00	121,60	±	1,48
	Totalt	236 400	28 192	108,30	115,50	118,90	±	1,06
50 Handel med och service av motorfordon; bensinstationer								
	Kvinnor	6 600	654	106,80	118,00	122,00	±	2,37
	Män	31 800	4 562	115,10	116,80	122,00	±	1,56
	Totalt	38 500	5 216	114,10	117,00	122,00	±	1,43

9. forts

Näringsgren Arbetslagsart	Kön	Antal	Arbetade timmar (tusental)	Tid- och presta- tionslön	Lön för arbetad tid	Totallön	95% KI för Total- lön	Total- lön
51 Parti- och agenturhandel utom med motorfordon								
	Kvinnor	10 700	1 218	107,30	110,40	114,30	±	3,26
	Män	38 700	5 679	115,60	119,20	124,50	±	3,57
	Totalt	49 400	6 897	114,10	117,60	122,70	±	3,06
52 Detaljhandel, ej med motorfordon; reparation av hushålls- och personliga artiklar								
	Kvinnor	100 300	9 992	101,70	113,40	114,80	±	1,30
	Män	48 300	6 087	107,70	115,20	118,60	±	1,86
	Totalt	148 600	16 079	103,90	114,10	116,20	±	1,25
521+522 Butiker, varuhus, stormarknader, specialiserade livsmedelsbutiker, systembutiker och tobaksaffärer								
	Kvinnor	53 000	5 313	101,30	116,10	117,10	±	1,88
	Män	19 200	2 206	105,50	118,00	120,40	±	2,51
	Totalt	72 300	7 518	102,50	116,60	118,10	±	1,90
523-527 Apotek, sjukvårdsbutiker parfymaffärer, övriga specialbutiker, butiker med antikviteter och begagnade varor, reparationsverkstäder för hushålls- och personliga artiklar								
Samtliga	Kvinnor	47 200	4 680	102,00	110,40	112,10	±	1,53
	Män	29 100	3 881	109,00	113,50	117,60	±	2,48
	Totalt	76 300	8 561	105,20	111,80	114,60	±	1,55
H Hotell och restauranger								
	Kvinnor	49 100	4 692	95,20	98,10	102,30	±	1,59
	Män	27 900	2 938	98,90	102,20	106,70	±	1,70
	Totalt	77 000	7 630	96,60	99,70	104,00	±	1,26
I Transport-, magasinerings- och kommunikationsföretag								
	Kvinnor	9 700	1 029	109,30	114,10	118,80	±	1,50
	Män	79 800	10 998	115,30	120,00	124,90	±	0,95
	Totalt	89 500	12 027	114,80	119,50	124,30	±	0,90
60 Landtransportföretag								
	Kvinnor	6 500	687	109,20	113,90	118,50	±	1,96
	Män	65 300	9 048	113,50	117,80	122,30	±	0,78
	Totalt	71 800	9 735	113,20	117,50	122,00	±	0,76
6024 Åkerier								
	Kvinnor	1 300	164	106,70	109,10	112,80	±	3,77
	Män	36 500	5 592	114,80	119,00	123,10	±	0,98
	Totalt	37 800	5 756	114,60	118,70	122,80	±	0,98

9. forts

Näringsgren Arbetslagsart	Kön	Antal	Arbetade timmar (tusental)	Tid- och presta- tionslön	Lön för arbetad tid	Totallön	95% KI för Total- lön	
602 exkl 6024 Övriga landtransport- företag utom åkerier								
	Kvinnor	5 200	517	109,90	115,30	120,20	± 2,07	
	Män	28 100	3 353	110,80	115,60	120,50	± 1,39	
	Totalt	33 300	3 870	110,70	115,50	120,40	± 1,30	
62 Flygbolag								
	Kvinnor	
	Män	200	30	155,40	160,30	165,20	± 16,34	
	Totalt	200	31	153,60	158,30	163,20	± 17,10	
63 Serviceföretag till transport; researrangörer, resebyråer och transportförmedlare								
	Kvinnor	2 800	311	109,10	113,70	118,70	± 2,35	
	Män	12 900	1 773	122,40	128,30	135,00	± 3,08	
	Totalt	15 700	2 083	120,40	126,10	132,60	± 2,99	
64 Post- och telekommunikations- företag								
	Kvinnor	300	23	118,50	126,00	130,80	± 4,17	
	Män	
	Totalt	
K Fastighetsbolag, uthyrnings- och företagsservicefirmor								
	Kvinnor	36 100	3 649	100,10	102,00	105,90	± 2,11	
	Män	65 400	8 476	112,80	116,00	121,00	± 3,29	
	Totalt	101 500	12 126	108,90	111,80	116,50	± 2,74	
70 Fastighetsbolag och fastighetsförvaltare								
	Kvinnor	5 600	597	104,90	105,30	109,70	± 3,69	
	Män	16 800	2 489	115,00	115,20	120,80	± 1,82	
	Totalt	22 400	3 086	113,00	113,30	118,70	± 1,80	
71 Uthyrningsfirmor								
	Kvinnor	500	54	99,00	99,80	103,10	± 3,16	
	Män	3 900	542	119,70	121,10	126,20	± 3,37	
	Totalt	4 400	596	117,90	119,20	124,10	± 3,74	
73+74 Forsknings- och utvecklingsinstitutioner samt andra företagsservicefirmor								
	Kvinnor	29 800	2 980	99,00	101,30	105,10	± 2,41	
	Män	44 200	5 370	111,10	115,90	120,60	± 5,13	
	Totalt	74 100	8 350	106,70	110,70	115,10	± 3,95	

9. forts

Näringsgren Arbetslagsart	Kön	Antal	Arbetade timmar (tusental)	Tid- och presta- tionslön	Lön för arbetad tid	Totallön	95% KI för Total- lön	
74 Andra företagsservicefirmor								
	Kvinnor	29 700	2 963	98,90	101,20	105,00	±	2,42
	Män	44 000	5 338	111,00	115,90	120,60	±	5,16
	Totalt	73 700	8 301	106,70	110,60	115,10	±	3,97
M+N+O Utbildning, vård och omsorg, intresseorganisationer, religiösa samfund, rekreation, kultur, sport och annan serviceverksamhet								
	Kvinnor	37 100	3 812	104,70	108,60	112,30	±	1,65
	Män	28 900	3 866	107,90	110,30	115,00	±	1,16
	Totalt	66 100	7 678	106,30	109,50	113,70	±	1,17
M Utbildningsväsendet								
	Kvinnor	3 400	391	102,90	103,30	107,10	±	1,90
	Män	1 200	161	107,50	108,10	112,00	±	4,66
	Totalt	4 600	552	104,20	104,70	108,50	±	2,21
N Enheter för hälso- och sjukvård, veterinärer								
	Kvinnor	14 100	1 482	105,80	112,30	116,00	±	3,77
	Män	4 300	492	105,70	114,00	117,90	±	5,20
	Totalt	18 400	1 974	105,80	112,80	116,50	±	3,88
O Enheter för andra samhällliga och personliga tjänster								
	Kvinnor	19 600	1 939	104,30	106,80	110,50	±	1,77
	Män	23 400	3 213	108,30	109,90	114,70	±	1,11
	Totalt	43 100	5 152	106,80	108,70	113,10	±	0,99
90+93 Reningsverk, avfallsanläggningar, renhållningsverk och andra serviceföretag								
	Kvinnor	6 400	727	107,80	109,30	112,80	±	2,94
	Män	6 800	978	115,10	116,70	122,90	±	1,46
	Totalt	13 200	1 705	112,00	113,60	118,60	±	1,61
91 Intresseorganisationer och religiösa samfund								
	Kvinnor	4 800	564	104,50	105,60	109,90	±	1,85
	Män	6 500	952	106,00	107,70	112,40	±	0,97
	Totalt	11 300	1 516	105,40	106,90	111,50	±	0,99
92 Enheter för rekreation, kultur och sport								
	Kvinnor	8 500	648	100,20	105,00	108,30	±	3,83
	Män	10 100	1 283	104,80	106,30	110,20	±	2,20
	Totalt	18 500	1 931	103,30	105,80	109,60	±	2,01

10. Privat sektor, arbetare 1998-2005¹. Genomsnittlig timlön (lön för arbetad tid) i kronor efter år, näringsgren och kön samt procentuell förändring 2004/2005

10. Private sector, manual workers 1998-2005. Average hourly wages (pay for hours worked) in SEK by year, branch of industry and sex and development in per cent 2004/2005

Timlöner baseras på lön för arbetad tid exklusive övertidstillägg. Uppgifterna är avrundade.

SNI	Näringsgren	Timlön (Lön för arbetad tid)								Förändring i procent 2004/2005	Alternativ beräkning av löneutvecklingen ²
		1998	1999	2000	2001	2002	2003	2004	2005		
	Kön										
	Samtliga näringsgrenar										
	Kvinnor	88,80	91,30	93,80	97,80	100,50	104,10	107,40	110,10	2,5	2,4
	Män	99,10	101,60	105,70	109,40	112,60	116,60	120,20	123,10	2,4	2,8
	Totalt	96,60	99,10	102,70	106,50	109,60	113,50	117,00	119,90	2,5	2,8
A+B	Jordbruk, skogsbruk, jakt och fiske										
	Kvinnor	82,00	83,40	86,20	89,30	91,80	94,60	100,30	102,40	2,1	2,2
	Män	89,40	92,10	94,50	98,20	101,80	105,30	108,90	111,80	2,7	3,0
	Totalt	88,20	90,90	93,20	96,80	100,20	103,60	107,40	110,20	2,6	2,7
C+D	Utvinning av mineral, tillverkningsindustri										
	Kvinnor	94,10	95,90	99,40	102,60	105,30	108,60	112,30	115,30	2,7	2,9
	Män	102,90	104,40	108,70	112,20	115,40	119,10	123,20	126,90	3,0	3,1
	Totalt	101,10	102,70	106,90	110,30	113,50	117,10	121,10	124,70	3,0	3,1
C	Gruvor och utvinning av mineral										
	Kvinnor	98,70	101,30	103,90	108,70	116,90	117,30	129,40	134,90	4,3	7,1
	Män	116,20	119,10	123,90	127,80	132,60	134,90	141,30	144,90	2,5	4,2
	Totalt	115,20	118,20	123,00	126,70	131,80	133,90	140,60	144,30	2,6	4,4
D	Tillverkningsindustri										
	Kvinnor	94,10	95,90	99,40	102,60	105,30	108,50	112,30	115,20	2,6	2,9
	Män	102,70	104,20	108,50	112,00	115,20	118,90	123,00	126,70	3,0	3,1
	Totalt	101,00	102,50	106,70	110,10	113,30	116,90	120,90	124,50	3,0	3,1
15+16	Livsmedels-, dryckesvaru- och tobaksindustri										
	Kvinnor	90,00	89,70	93,70	96,70	101,90	103,60	108,00	110,00	1,9	3,3
	Män	97,00	98,20	104,00	105,20	110,50	113,40	117,50	120,80	2,8	3,1
	Totalt	94,80	95,70	100,90	102,60	108,00	110,40	114,50	117,40	2,5	3,2
17-19	Textil-, beklädnads-, läder- och lädervaruindustri										
	Kvinnor	84,20	86,40	88,90	92,70	95,20	99,60	102,20	104,20	2,0	2,8
	Män	93,50	94,50	101,30	103,90	105,00	110,60	114,40	119,10	4,1	3,7
	Totalt	88,80	90,70	95,40	99,00	100,50	106,10	109,40	112,60	2,9	3,3

1) Vid jämförelser med tidigare år kan lönenivån för vissa grupper ha ändrats kraftigt p.g.a. strukturella förändringar och/eller rotation i urvalet.

2) Löneutveckling för de företag som ingick i undersökningen både 2004 och 2005. För vidare förklaring se avsnittet Bra att veta.

10. forts

SNI	Näringsgren Kön	Timlön (Lön för arbetad tid)								Förändring i procent 2004/2005	Alternativ beräkning av löne-utvecklingen
		1998	1999	2000	2001	2002	2003	2004	2005		
20	Industri för trä och varor av trä, kork, rotting, ej möbler										
	Kvinnor	96,90	97,70	100,60	105,00	107,60	110,00	114,80	119,70	4,3	3,4
	Män	97,60	99,50	102,50	107,20	110,60	114,20	118,20	121,70	3,0	2,6
	Totalt	97,50	99,30	102,30	106,90	110,30	113,70	117,90	121,50	3,1	2,7
21	Massa-, pappers- och pappersvaruindustri										
	Kvinnor	103,20	106,50	109,50	114,00	116,50	122,40	124,90	131,10	5,0	4,8
	Män	118,20	118,40	122,40	128,10	130,10	135,40	139,30	144,50	3,7	3,4
	Totalt	115,90	116,70	120,50	126,00	128,10	133,60	137,20	142,60	3,9	3,6
22	Förlag; grafisk och annan reproindustri										
	Kvinnor	95,50	94,40	98,60	102,40	105,50	107,40	114,00	116,60	2,3	2,6
	Män	104,20	106,70	112,90	115,90	120,60	122,10	132,70	133,40	0,5	0,6
	Totalt	101,70	103,50	109,30	112,80	117,10	118,10	128,00	129,30	1,0	1,1
23+24	Kemisk industri, stenkolsprodukter, raffinerade petroleumprodukter och kärnbränsle										
	Kvinnor	95,20	103,80	106,30	111,10	116,70	119,90	123,30	126,30	2,4	2,4
	Män	108,40	113,60	118,30	125,10	129,40	133,10	136,90	140,90	2,9	3,3
	Totalt	105,10	111,20	115,20	121,70	126,00	129,80	133,50	137,20	2,8	3,1
25	Gummi- och plastvaruindustri										
	Kvinnor	91,40	94,40	98,50	101,80	103,70	107,20	110,40	112,30	1,7	2,2
	Män	100,30	104,30	107,40	109,70	112,10	116,90	120,50	123,00	2,1	1,9
	Totalt	97,70	101,30	104,70	107,20	109,30	114,00	117,50	120,00	2,1	2,1
26	Jord- och stenvaruindustri										
	Kvinnor	95,10	97,80	99,50	102,70	104,90	107,80	110,00	114,60	4,2	2,3
	Män	102,90	104,50	106,50	111,60	113,70	118,80	122,70	121,20	-1,2	0,4
	Totalt	101,60	103,60	105,50	110,30	112,30	117,40	120,60	120,20	-0,3	0,9
27	Stål- och metallverk										
	Kvinnor	108,20	111,20	116,80	123,90	125,20	127,90	133,40	135,90	1,9	1,9
	Män	113,50	118,20	121,40	127,30	129,90	131,00	134,40	137,90	2,6	2,2
	Totalt	112,90	117,40	120,90	126,90	129,40	130,70	134,30	137,70	2,5	2,2
28-35	Verkstadsindustri										
	Kvinnor	94,60	97,00	100,10	102,80	104,10	110,30	113,90	118,00	3,6	3,7
	Män	101,40	102,70	106,80	109,90	112,90	118,10	121,90	126,00	3,4	3,5
	Totalt	100,20	101,70	105,50	108,60	111,50	116,90	120,60	124,80	3,5	3,6

10. forts

SNI	Näringsgren	Timlön (Lön för arbetad tid)								Förändring i procent 2004/2005	Alternativ beräkning av löneutvecklingen	
		Kön	1998	1999	2000	2001	2002	2003	2004			2005
28	Industri för metallvaror utom maskiner och apparater											
	Kvinnor	90,00	92,00	93,70	101,40	101,10	107,50	111,20	114,40	2,9	1,8	
	Män	97,60	99,40	101,80	107,50	109,00	114,00	117,00	119,80	2,4	2,0	
	Totalt	96,50	98,30	100,40	106,80	108,00	113,30	116,30	119,20	2,5	2,0	
29	Maskinindustri som ej ingår i annan underavdelning											
	Kvinnor	90,30	94,30	97,20	100,20	102,00	106,70	110,50	115,30	4,3	3,6	
	Män	99,80	101,60	105,20	108,00	111,40	115,90	120,20	125,20	4,2	4,1	
	Totalt	98,80	100,80	104,30	107,10	110,40	115,00	119,10	124,10	4,2	4,0	
30-33	Industri för el- och optikprodukter											
	Kvinnor	93,40	97,30	101,40	99,80	100,00	106,60	110,30	112,50	2,0	3,3	
	Män	98,00	100,00	105,20	104,30	107,20	114,30	117,60	121,90	3,7	3,5	
	Totalt	96,10	98,90	103,90	102,70	104,70	111,70	115,30	119,00	3,2	3,4	
34+35	Transportmedelsindustri											
	Kvinnor	104,40	103,90	109,40	111,60	113,20	117,90	120,50	126,60	5,1	5,3	
	Män	108,00	108,40	114,40	117,00	120,50	124,90	128,80	134,20	4,2	4,5	
	Totalt	107,50	107,70	113,70	116,30	119,40	123,90	127,50	133,10	4,4	4,7	
36+37	Övrig tillverkningsindustri											
	Kvinnor	91,30	90,80	94,20	97,10	99,70	99,00	102,00	101,90	-0,1	-0,7	
	Män	95,70	96,90	101,80	103,40	105,20	103,60	107,60	109,70	2,0	0,8	
	Totalt	94,50	95,30	100,00	101,80	104,00	102,10	105,80	107,20	1,3	0,3	
E	El-, gas-, värme- och vattenverk											
	Kvinnor	84,70	90,60	97,90	..	109,90	117,90	116,40	127,10	9,2	5,3	
	Män	98,50	103,80	109,80	..	116,40	123,20	122,50	128,30	4,7	4,5	
	Totalt	98,00	103,20	108,40	..	116,10	122,70	122,20	128,20	4,9	4,5	
F	Byggindustri											
	Kvinnor	..	85,80	93,20	97,10	100,10	107,00	107,00	106,40	-0,6	-1,3	
	Män	104,00	108,80	113,30	118,40	122,50	125,80	129,70	132,00	1,8	1,9	
	Totalt	103,80	108,40	113,00	118,10	122,20	125,50	129,40	131,60	1,7	1,8	
45.1-2,5	Mark-, bygg- och anläggningsarbete, uthyrning av byggmaskiner											
	Kvinnor	..	84,10	92,30	96,30	98,90	102,90	110,10	109,60	-0,5	-1,4	
	Män	103,40	109,60	114,50	120,80	124,60	126,70	131,20	133,20	1,5	1,5	
	Totalt	103,20	109,20	114,30	120,50	124,30	126,40	130,90	132,90	1,5	1,5	

10. forts

SNI	Näringsgren	Timlön (Lön för arbetad tid)								Förändring i procent 2004/2005	Alternativ beräkning av löneutvecklingen
		Kön	1998	1999	2000	2001	2002	2003	2004		
45.3-4	Bygginstallationer, slutbehandling av byggnader										
	Kvinnor	..	87,70	93,90	97,80	101,20	110,30	104,10	104,10	0,0	-0,2
	Män	104,70	107,80	111,50	115,60	120,10	124,70	128,10	130,60	2,0	2,3
	Totalt	104,40	107,40	111,20	115,20	119,80	124,40	127,70	130,10	1,9	2,2
G	Parti- o detaljhandel; reparation av fordon, hushållsartiklar										
	Kvinnor	88,70	92,20	94,00	99,10	102,70	106,40	110,90	113,40	2,3	1,7
	Män	91,60	95,40	98,40	102,70	105,80	111,00	114,40	117,00	2,3	3,4
	Totalt	90,50	94,00	96,50	101,10	104,50	109,00	113,00	115,50	2,2	2,7
50	Handel med och service av motorfordon, bensinstationer										
	Kvinnor	88,90	92,40	97,50	101,50	106,50	107,40	112,70	118,00	4,7	4,4
	Män	92,40	95,80	98,30	102,00	106,60	111,10	113,10	116,80	3,3	3,4
	Totalt	92,00	95,40	98,20	101,90	106,60	110,70	113,00	117,00	3,5	3,6
51	Parti- o agenturhandel, utom med motorfordon										
	Kvinnor	88,60	..	94,00	98,70	97,80	103,20	109,30	110,40	1,0	2,9
	Män	93,00	96,90	100,50	105,10	107,20	112,90	118,40	119,20	0,7	3,1
	Totalt	92,40	96,40	99,40	104,00	105,40	111,20	117,00	117,60	0,5	3,0
52	Detaljhandel, ej med motorfordon; reparation hushålls- och personliga artiklar										
	Kvinnor	88,70	92,00	93,80	99,00	103,10	106,70	110,90	113,40	2,3	1,4
	Män	89,00	93,10	95,90	100,80	103,80	109,00	111,40	115,10	3,3	3,5
	Totalt	88,80	92,40	94,50	99,60	103,30	107,60	111,10	114,10	2,7	2,2
H	Hotell och restauranger										
	Kvinnor	78,40	81,00	83,10	86,00	89,50	93,50	97,00	98,10	1,1	1,3
	Män	82,10	83,80	87,60	90,20	94,20	97,60	100,20	102,20	2,0	1,9
	Totalt	79,80	82,20	84,90	87,60	91,30	95,10	98,30	99,70	1,4	1,5
I	Transport-, magasinerings- och kommunikationsföretag										
	Kvinnor	92,70	91,90	96,90	101,20	104,20	107,90	110,20	114,10	3,5	4,0
	Män	97,00	98,10	103,10	106,40	109,40	114,10	117,80	120,00	1,9	2,8
	Totalt	96,70	97,50	102,60	105,90	109,00	113,60	117,10	119,50	2,0	2,9

10. forts

SNI	Näringsgren	Timlön (Lön för arbetad tid)								Förändring i procent 2004/2005	Alternativ beräkning av löneutvecklingen	
		Kön	1998	1999	2000	2001	2002	2003	2004			2005
60	Landtransportföretag											
	Kvinnor	91,80	91,90	97,20	101,40	104,50	106,60	109,80	113,90	3,7	3,8	
	Män	95,20	96,60	101,20	104,20	107,00	110,60	115,20	117,80	2,3	2,2	
	Totalt	94,90	96,20	100,90	104,00	106,80	110,30	114,80	117,50	2,4	2,4	
K	Fastighetsbolag, uthyrnings- och företagservicefirmor											
	Kvinnor	81,50	84,20	87,80	93,50	93,80	97,00	96,00	102,00	6,3	4,9	
	Män	91,60	94,70	98,50	103,90	105,70	110,10	113,10	116,00	2,6	2,9	
	Totalt	88,30	91,40	94,60	100,80	101,70	105,70	107,50	111,80	4,0	3,8	
70	Fastighetsbolag och fastighetsförvaltare											
	Kvinnor	80,40	83,40	87,70	89,80	91,50	99,50	98,90	105,30	6,5	3,3	
	Män	91,40	93,50	98,50	101,90	104,00	108,90	111,90	115,20	2,9	2,6	
	Totalt	89,10	91,50	96,40	99,60	101,40	106,80	109,50	113,30	3,5	2,7	
71	Uthyrningsfirmor											
	Kvinnor	86,10	87,30	90,20	91,10	93,10	96,40	101,20	99,70	-1,5	0,4	
	Män	93,20	99,90	101,90	106,60	113,40	114,70	115,90	121,10	4,5	3,3	
	Totalt	92,50	98,50	100,50	105,20	111,80	112,70	114,50	119,20	4,1	2,7	
74	Andra företags-servicefirmor											
	Kvinnor	81,70	84,00	87,70	94,20	93,30	96,10	95,00	101,20	6,5	5,3	
	Män	91,30	93,50	98,00	104,10	104,20	109,70	111,70	115,90	3,8	3,3	
	Totalt	87,40	89,80	93,50	100,70	99,90	104,10	104,90	110,60	5,4	4,6	
M	Utbildningsväsendet											
	Kvinnor	..	90,00	90,60	96,10	98,30	95,00	98,50	103,30	4,9	4,4	
	Män	..	95,70	96,70	101,70	101,50	101,90	107,10	108,10	0,9	-0,1	
	Totalt	..	92,20	92,70	98,10	99,60	97,40	101,10	104,70	3,6	3,0	
N	Enheter för hälso- och sjukvård, veterinärer											
	Kvinnor	89,40	95,00	96,00	104,70	106,00	108,70	112,20	112,30	1,0	2,4	
	Män	93,80	98,30	100,20	101,10	105,00	109,90	111,20	114,00	2,5	3,1	
	Totalt	90,70	96,00	97,00	103,90	105,80	109,00	111,90	112,70	0,7	2,6	
O	Enheter för andra samhälleliga och personliga tjänster											
	Kvinnor	84,30	88,40	91,90	93,70	96,80	101,20	104,70	106,80	2,0	2,1	
	Män	91,40	95,60	96,50	98,30	102,10	107,10	110,40	109,90	-0,5	1,3	
	Totalt	88,60	92,40	94,60	96,40	99,90	104,60	108,00	108,70	0,6	1,6	

11. Privat sektor, arbetare. Genomsnittlig timlön (lön för arbetad tid), absoluta tal i kronor, löneutveckling och reallöneutveckling i procent i gruv- och tillverkningsindustrin efter kön 1952-2005

11. Private sector, manual workers. Average hourly wages (pay for hours worked), nominal figures in SEK, development and development of real wages in per cent in mining, quarrying and manufacturing by sex 1952-2005

Från och med 1997 avrundas lönerna i redovisningen.

År	Genomsnittlig timlön, kronor			Procentuell löneutveckling			Procentuell reallöneutveckling ¹		
	Kvinnor	Män	Totalt	Kvinnor	Män	Totalt	Kvinnor	Män	Totalt
1952	2,56	3,65	3,47
1953	2,63	3,75	3,56	2,7	2,7	2,6	1,1	1,1	1,0
1954	2,74	3,95	3,74	4,2	5,3	5,1	3,4	4,5	4,2
1955	2,97	4,24	4,03	8,4	7,3	7,8	5,1	4,1	4,5
1956	3,21	4,60	4,37	8,1	8,5	8,4	3,4	3,8	3,8
1957	3,39	4,85	4,60	5,6	5,4	5,3	1,2	1,1	0,9
1958	3,56	5,11	4,86	5,0	5,4	5,7	0,2	0,5	0,8
1959	3,70	5,34	5,07	3,9	4,5	4,3	3,3	3,8	3,6
1960	3,99	5,73	5,45	7,8	7,3	7,5	3,8	3,3	3,4
1961	4,32	6,19	5,89	8,3	8,0	8,1	5,6	5,4	5,4
1962	4,73	6,64	6,33	9,5	7,3	7,5	5,0	2,9	3,0
1963	5,19	7,03	6,72	9,7	5,9	6,2	6,6	2,8	3,1
1964	5,64	7,60	7,27	8,7	8,1	8,2	5,1	4,5	4,6
1965	6,27	8,30	7,96	11,2	9,2	9,5	5,9	4,0	4,3
1966	6,95	9,02	8,67	10,8	8,7	8,9	4,3	2,2	2,4
1967	7,57	9,70	9,34	8,9	7,5	7,7	4,3	3,0	3,1
1968	8,05	10,30	9,92	6,3	6,2	6,2	4,4	4,2	4,2
1969	8,94	11,22	10,83	11,1	8,9	9,2	8,0	6,0	6,2
1970	10,12	12,50	12,08	13,2	11,4	11,5	6,0	4,3	4,5
1971	11,39	13,80	13,37	12,5	10,4	10,7	4,6	2,6	2,8
1972	12,88	15,34	14,90	13,1	11,2	11,4	6,8	5,0	5,2
1973	14,01	16,63	16,16	8,8	8,4	8,5	2,0	1,6	1,7
1974	15,74	18,66	18,11	12,3	12,2	12,1	2,0	1,9	1,8
1975	18,72	21,92	21,30	18,9	17,5	17,6	8,3	7,0	7,1
1976	21,62	24,87	24,23	15,5	13,5	13,8	4,9	3,1	3,3
1977	23,45	26,75	26,10	8,5	7,6	7,7	-2,7	-3,6	-3,4
1978	25,35	28,59	27,96	8,1	6,9	7,1	-1,8	-2,9	-2,7
1979	27,53	30,80	30,18	8,6	7,7	7,9	1,5	0,6	0,8
1980	30,66	34,08	33,40	11,4	10,6	10,7	-2,1	-2,7	-2,7
1981	33,21	36,89	36,15	8,3	8,2	8,2	-3,4	-3,4	-3,4
1982	35,67	39,46	38,71	7,4	7,0	7,1	-1,1	-1,5	-1,4
1983	38,15	42,17	41,36	7,0	6,9	6,8	-1,8	-1,9	-1,9
1984	41,56	46,07	45,15	8,9	9,2	9,2	0,8	1,1	1,0
1985	44,69	49,61	48,61	7,5	7,7	7,7	0,2	0,3	0,3
1986	47,86	52,92	51,86	7,1	6,7	6,7	2,8	2,4	2,4
1987	51,07	56,56	55,40	6,7	6,9	6,8	2,3	2,5	2,5
1988	54,84	60,95	59,67	7,4	7,8	7,7	1,5	1,9	1,8
1989	60,36	67,02	65,60	10,1	10,0	9,9	3,4	3,3	3,3
1990	66,12	73,93	72,28	9,5	10,3	10,2	-0,7	0,0	-0,1
1991	68,77	76,92	75,22	4,0	4,0	4,1	-5,0	-4,9	-4,9
1992	72,34	81,24	79,30	5,2	5,6	5,4	2,8	3,2	3,0
1993	73,97	82,58	80,80	2,3	1,6	1,9	-2,3	-2,9	-2,7
1994	76,39	84,99	83,24	3,3	2,9	3,0	1,1	0,7	0,8
1995	79,85	88,76	87,03	4,5	4,4	4,6	1,9	1,9	2,0
1996	86,09	95,85	93,88	7,8	8,0	7,9	7,3	7,5	7,4
1997	89,70	99,10	97,20	4,2	3,4	3,5	3,7	2,9	3,0
1998	94,10	102,90	101,10	4,9	3,8	4,0	5,0	4,0	4,2
1999	95,90	104,40	102,70	1,9	1,5	1,6	1,4	1,0	1,1
2000	99,40	108,70	106,90	3,6	4,1	4,1	2,6	3,1	3,0
2001	102,60	112,20	110,30	3,2	3,2	3,2	0,8	0,8	0,7
2002	105,30	115,40	113,50	2,6	2,9	2,9	0,5	0,7	0,7
2003	108,60	119,10	117,10	3,1	3,2	3,2	1,2	1,3	1,2
2004	112,30	123,20	121,10	3,4	3,4	3,4	3,0	3,1	3,0
2005	115,30	126,90	124,70	2,7	3,0	3,0	2,2	2,6	2,5

1) Med reallön menas lörens köpkraft efter det att prisförändringar räknats bort. Som deflator har konsumentprisindex (KPI) använts.

Fakta om statistiken

Detta Statistiska Meddelande ingår i SCB:s och Medlingsinstitutets löpande lönestrukturstatistik. Innehållet avser huvudsakligen uppgifter för september 2005. Syftet med undersökningen är att belysa lönenivå, lönestruktur och löneutveckling för arbetare i privat sektor.

Detta omfattar statistiken

Statistiska storheter

Resultaten i undersökningen redovisas i form av skattningar av kvartiler, medianer samt genomsnittliga timlöner för olika grupper av arbetare. Dessutom redovisas skattningar av arbetade timmar samt antalet anställda arbetare i olika grupper.

Objekt och population

Målpopulationen utgörs av samtliga arbetare anställda vid företag/organisationer/stiftelser tillhörande privat sektor i augusti 2005.

Privat sektor definieras som privata och offentliga aktiebolag, ekonomiska föreningar/stiftelser, handelsbolag, kommanditbolag, intresseorganisationer samt finansiella aktiebolag och institutioner. Hit räknas även hushållssektorns ideella organisationer. Anställd definieras här som personal i åldern 18 - 64 år med marknadsmässig lönesättning och som arbetat minst en timme under mätperioden. Personer i arbetsmarknadspolitiska åtgärder, ombordanställda samt betinganställda ingår ej i undersökningen.

Som arbetare definieras anställda tillhörande LO-förbundens avtalsområden. Om den anställde inte är fackligt ansluten klassificeras denne till den kategori (arbetare/tjänsteman) som personen normalt skulle tillhöra, om denne vore ansluten.

Statistiska mått

Det främsta statistiska måttet är genomsnittlig timlön. I huvuddelen av redovisningarna ingår skattningar av genomsnittlig timlön. Genomsnittlig timlön R för redovisningsgrupp d definieras enligt:

$$R_d = \frac{\sum_{k=1}^{N_d} W_k}{\sum_{k=1}^{N_d} T_k}$$

Där:

W_k = Utbetald lön för anställning (1...k... N_d)

T_k = Faktiskt arbetade timmar för anställning (1...k... N_d)

N_d = Antal anställningar i redovisningsgrupp d i målpopulationen

Dessutom redovisas undre kvartil, median samt övre kvartil. Med undre kvartil, median och övre kvartil menas att 25, 50 respektive 75 procent av personerna i redovisningsgruppen har en lägre lön än värdet.

Redovisningsgrupper

Skattningar av genomsnittlig timlön redovisas efter olika gruppindelningar och kombinationer av dessa. Viktiga gruppindelningar är näringsgren (SNI), kön, yrkesgrupp (SSYK), ålder, region (NUTS 2), utbildningsnivå och utbildningsinriktning (SUN). Dessutom redovisas procentuell förändring från föregående år på näringsgrensnivå.

Uppgifterna i tabellerna indelas enligt Standard för svensk yrkesklassificering (SSYK) på tresiffrig nivå. Sedan förra årets undersökning har uppgifter om yrke samlats in på fyrsiffrig nivå. Redovisning efter yrke sker dock här på tresiffrig nivå. Efter utredning kommer redovisning att ske på fyrsiffrig nivå även för privat sektor.

Referenstid

Huvuddelen av uppgifterna avser september 2005. Omkring fem procent av uppgifterna avser emellertid november månad. Mätperioden har tidigare varit två månader. För att möjliggöra tidigare publicering utgör från och med 2001 mätperioden endast en månad.

Definitioner och förklaringar

Variabler

Andra förmåner

Med andra förmåner avses värdet av förmåner (bil, kost, bostad etc.) enligt Skatteverkets (SKV:s) normer, jour- och beredskapsersättning samt väntetids- och restidsersättning utanför ordinarie arbetstid under mätperioden. I statistiken redovisas värdet utslaget på totala antalet arbetade timmar.

Arbetade timmar under en månad

Med arbetade timmar avses faktiskt arbetad och betald tid på ordinarie arbetstid samt mer-/övertid.

Arbetstidsart

Typ av skiftform. Undersöks inom SNI C och D (gruv- och tillverkningsindustri).

Helglön

Här ingår dels den fristående ersättning som kan utgå till timavlönade arbetare för avtalsfästa lediga helgdagar och dels den lön för månads- och veckoavlönade arbetare som kan beräknas motsvara ej arbetad helgtid. Helglönen beräknas som fyra procent av grundlönen för de personer som är berättigade till helglön. Med grundlön avses tid- och prestationslön. I statistiken redovisas summan utslaget på det totala antalet arbetade timmar.

Kön

Uppgift om kön hämtas från de i primärdata ingående individernas personnummer.

Lönebegrepp

I tabellerna används tre olika lönebegrepp:

"Tid- och prestationslön" avser överenskommen fast lön, fasta tillägg, ackordskompensation och rörlig lön. I rörlig lön ingår prestations- och ackordslön, provision, tantiem o.d.

"Lön för arbetad" tid avser "Tid- och prestationslön" samt OB-/skifttillägg och tillägg för risk, smuts, värme o.d.

"Totallön" avser "Lön för arbetad tid" samt helglön, förmåner, jour- och beredskapsersättning, väntetids- och restidsersättning utanför ordinarie arbetstid.

Lagstadgade och avtalsbestämda arbetsgivaravgifter samt kostnadsersättningar, vinstdelning, 13:e och 14:e månadslön, optioner samt övertidstillägg ingår ej i lönebegreppen. Ingen särredovisning görs för att skilja på anställda med rätt till övertidsersättning och anställda utan rätt till övertidsersättning.

Näringsgren

Näringsgren för respektive arbetsställe är kodad enligt Standard för svensk näringsgrensindelning 2002 (SNI 2002). SNI 2002 är samordnad med EU:s näringsgrensstandard NACE (Nomenclature Générale des Activités Economiques dans les Communautés Européennes).

Prestationslön, provision, tantiem m.m.

Med prestations-/ackordslön avses lön som är beroende av den presterade arbetskvantiteten och/eller -kvaliteten och/eller är beroende av arbetsgruppens/arbetstagarens/verksamhetens ekonomiska resultat eller dess produktionsresultat (resultatlön). Här ingår även avtalad bonus och provision.

Region

Regionindelningen följer den av EU-kommissionen fastställda regionala indelningen NUTS 2 (Nomenclature des Unités Territoriales Statistiques). I Sverige utgörs NUTS 1-nivån av hela riket, NUTS 2-nivån av 8 riksområden och NUTS 3-nivån av länen. Kvaliteten på denna variabel kan vara bristfällig, dels på grund av att hänsyn inte tas till region vid urvalsdragningen, dels på grund av samredovisning, det vill säga att all personal på ett företag redovisas på en enda region trots att de i själva verket är spridda över flera regioner.

Tidlön

Med tidlön avses lön för arbete på ordinarie tid, individuella lönetillägg samt ackordskompensation. Här ingår även grundlön vid övertidsarbete.

Tillägg vid skiftarbete samt vid obekväm och förskjuten arbetstid m.m.

Tillägg utöver grundlön som utgår vid skiftarbete, obekväm och förskjuten arbetstid samt tillägg för risk, smuts och värme m.m. I statistiken redovisas tilläggen utslaget på totala antalet arbetade timmar.

Utbildning

Klassificering sker efter personens högsta utbildning enligt Svensk utbildningsnomenklatur (SUN)¹. Den reviderade versionen SUN 2000 används sedan lönestatistiken 2002 inte fullt ut. Redovisning efter utbildningsnivå följer den gamla standarden då den är mest efterfrågad. Den gamla och den nya standarden är dock likartade avseende utbildningsnivå. Vid redovisning efter utbildningsinriktning används däremot den reviderade versionen SUN 2000. Uppgift om individens utbildning har hämtats från SCB:s utbildningsregister avseende år 2005.

Yrkesområde/yrkesbenämning

Uppgifterna i tabellerna indelas enligt Standard för svensk yrkesklassificering (SSYK)² på tresiffrig nivå. Sedan förra årets undersökning har uppgifter om yrke samlats in på fyrsiffrig nivå. Redovisning efter yrke sker dock här på tresiffrig nivå. Efter utredning kommer redovisning att ske på fyrsiffrig nivå även för privat sektor.

¹ För mer information om Svensk utbildningsnomenklatur (SUN) se www.scb.se/templates/Standard___62591.asp

² För mer information om Standard för svensk yrkesklassificering (SSYK) se www.scb.se/templates/Standard___36492.asp

Ålder

Med ålder avses uppnådd ålder under september 2005.

Så görs statistiken

Undersökningen är en årlig urvalsundersökning. Urvalsenhet utgörs av företag (organisationsnummer). Företagen i urvalsramen stratifieras (delas in i olika urvalsgrupper) genom korsklassificering av näringsgren (SNI) och företagsstorlek (antal anställda). 54 näringsgrenar och 5 storleksklasser genererar totalt 270 strata. Urvalsförfarandet sker genom obundna slumpmässiga urval (OSU) inom varje strata. Urvalet består av 11 097 företag/organisationer/stiftelser.

Företag som enligt SCB:s företagsdatabas (FDB) har 500 eller fler anställda samt Svenska kyrkan, som från och med 2000 ingår i privat sektor, totalundersöks. Av de allra minsta företagen (1–9 anställda) undersöks knappt tre procent. SCB samlar totalt in uppgifter för drygt en miljon individer, ca 50 procent av de anställda i privat sektor, samtidigt som endast omkring fem procent av alla företag/organisationer/stiftelser i urvalsramen undersöks.

För att undvika dubbelinsamling av löneuppgifter och minska uppgiftslämnarbördan för företagen samarbetar SCB med vissa arbetsgivarorganisationer. SCB erhåller löneuppgifter centralt från respektive arbetsgivarorganisation.

Samarbetspartner år 2005 var Bankinstitutens Arbetsgivarorganisation (BAO), Fastighetsbranschens Arbetsgivarorganisation (Fastigo), Försäkringsbranschens Arbetsgivarorganisation (FAO), Kommunala Företagens Samorganisation (KFS), Kooperationens Förhandlingsorganisation (KFO), Landstingsförbundet, Svenskt Näringsliv och Tidningsutgivarna (TU).

Statistikens tillförlitlighet

Då syftet med undersökningen i första hand är att mäta löner, är skattningarna av variablerna arbetade timmar och antal anställda osäkrare än löneskattningarna.

Osäkerhetskällor

Täckning

Urvalsramen skapades i augusti 2005. Täckningsfel uppstår då urvalsramen ej överensstämmer med undersökningspopulationen, det vill säga företag som borde undersökas undersöks ej och vice versa.

Övertäckning utgörs av företag som finns i urvalsramen men inte har några arbetare, till exempel icke aktiva företag eller företag med enbart tjänstemän. Dessa företag har ej tagits med i undersökningen.

Undertäckning utgörs av företag med anställda som ej finns med i urvalsramen, till exempel företag som nybildats efter det att urvalsramen upprättats.

Denna felkälla torde ge ett visst bidrag till osäkerheten. Felet minimeras dock genom att urvalsramen skapas så nära mätperioden som möjligt.

Urval

Denna felkälla bedöms vara den som ger störst bidrag till osäkerheten. I en del av fotnoterna i tabellerna markeras rotationsproblem. Med detta menas att de företag som försvunnit ur urvalet mellan två år ersatts av företag med helt andra lönenivåer. Detta problem är störst vid beräkning av löneutveckling. Ett sätt att rensa utvecklingstalen från denna störning är att beräkna löneutvecklingen endast för den del av materialet (de företag) som var med i undersökningen båda åren. I tabell 10 redovisas utvecklingstal beräknade på detta sätt för de företag

som blev utvalda både 2004 och 2005. Se också ”Så görs statistiken” och ”Bra att veta”.

Mätning

Mätfel, eller uppgiftslämnarfel, uppstår när felaktiga data lämnats och inte rättats i granskningsprocessen. Yrkeskodningen görs av företagen (arbetsgivaren) medan utbildningskoden hämtas från SCB:s utbildningsregister. Storleken på mätfelen är svåra att bedöma.

Bortfall

Från och med undersökningen avseende år 2005 har metoden för att beräkna bortfallsandelar anpassats till SCB:s standard för bortfallsräkning. Därmed tas hänsyn till det faktum att övertäckningsobjekt inte tillhör målpopulationen. Den nya metoden beräknar högre bortfallsandelar vid förekomst av övertäckning.

I tabellen nedan redovisas ovägt respektive vägt bortfall för arbetare respektive tjänstemän. De olika bortfallsandelarna har beräknats enligt:

$$\text{Bortfallsandel (ovägd)} = 1 - \left[n_s / (n_s + n_b + n_o) \right]$$

där

n_s = antal svarande företag (exkl. övertäckningsobjekt)

n_b = antal bortfallsföretag

n_o = antal företag med okänd målpopulationsstatus

$$\text{Bortfallsandel (storleksvägd)} = 1 - \left[\sum_s x_k / \left(\sum_s x_k + \sum_b x_k + \sum_o x_k \right) \right]$$

där

$\sum_s x_k$ = antal anställda, svarande företag (exkl. övertäckningsobjekt)

$\sum_b x_k$ = antal anställda, bortfallsföretag

$\sum_o x_k$ = antal anställda, företag med okänd målpopulationsstatus

Bortfallsandelar för arbetare respektive tjänstemän, 2005

Näringsgren (SNI 2002)	Ovägt bortfall (%), arbetare	Storleksvägt bortfall (%), arbetare	Ovägt bortfall (%), tjänstemän	Storleksvägt bortfall (%), tjänstemän
A+B	17,1	3,7	26,5	3,0
C+D	10,2	3,0	9,8	3,0
E	0	0	0	0
F	16,3	2,9	19,0	2,9
G+H	18,1	5,3	15,7	4,4
I	22,2	14,5	21,4	6,1
J	23,8	7,9	5,2	5,2
K	20,6	5,3	11,6	1,3
M+N+O	8,5	4,6	6,9	3,5
Totalt	14,1	4,7	12,0	3,5

Bearbetning

Uppgifternas rimlighet har prövats i diverse tester. Uppgifter som samlas in via någon av arbetsgivarorganisationerna har granskats av respektive organisation. Bearbetningsfel uppkommer till exempel i samband med skanning, dataregistre-

ring och granskning. Denna felkälla bedöms vara relativt liten i förhållande till andra felkällor.

Modellantagande

Användningen av rak uppräkningsfaktor för bortfallskompensation bygger på antagandet att bortfallet kan betraktas som helt slumpmässigt. Om så inte är fallet finns risk för att skattningarna kommer att innehålla skevheter, vilket i sin tur medför bland annat ökad osäkerhet vid beräkning av konfidensintervall. Det har inte gjorts några korrigeringar för partiella bortfall. Inom respektive stratum (urvalsgrupp) ges individerna en uppräkningsfaktor (UF) som baseras på hur många företag det finns totalt i respektive stratum (stora N), hur många av dessa som blivit utvalda (lilla n) och antalet bortfallsföretag. Formeln är således:

$$UF = N/(n - \text{bortfall}) = N / n_{\text{svarende}}$$

Redovisning av osäkerhetsmått

Tillförlitligheten i en skattning kan bedömas genom att beräkna ett så kallat konfidensintervall (KI) kring skattningen. Intervallets övre och undre gräns beräknas som skattningen plus/minus standardavvikelsen multiplicerad med 1,96. Det beräknade intervallet täcker med 95 procents sannolikhet (konfidens) det värde som skulle ha erhållits vid en totalundersökning. Om till exempel timlönen anges till $105,20 \pm 0,50$ så innebär det att den timlön som skulle ha erhållits vid en totalundersökning troligen ligger inom intervallet 104,70-105,70. Konfidensintervall (KI) redovisas i denna publikation i tabellerna 3 och 9 samt i Sveriges statistiska databaser (SSD), www.scb.se/databaser/ssd.asp

Bra att veta

Jämförbarhet

Från och med 1997 års undersökning har lönebegreppen förändrats. Exempelvis ingår ej längre övertidstillägg, sjuklön och semesterlön i begreppet total lön.

Från och med 2000 tillhör Svenska kyrkan och bolagiserade landstingsföretag den privata sektorn. Dessutom utökades antalet redovisade näringsgrenar (tabell 9) från och med år 2000 genom att urvalet utökades med cirka 3000 företag.

Från och med 2001 tillhör Riksbanken, Sjöfartsverket, Luftfartsverket och SJ-bolag privat sektor.

Från och med 2001 års undersökning används delvis den reviderade utbildningsnomenklaturen SUN 2000 i lönestatistiken. Den reviderade versionen SUN 2000 används sedan lönestatistiken 2002 inte fullt ut. Redovisning efter utbildningsnivå följer den gamla standarden då den är mest efterfrågad. Den gamla och den nya standarden är dock likartade avseende utbildningsnivå. Vid redovisning efter utbildningsinriktning används däremot den reviderade versionen SUN 2000. Detta bör beaktas vid tidsseriestudier.

Ett alternativ till löneökning för den anställde kan vara kompensation i form av fler semesterdagar, kortare arbetstid, aktietilldelning, optioner, 13:e månadslön m.m. Många av dessa ersättningar är svåra att mäta och tenderar att öka inom näringslivet. I nuläget ingår inte dessa kompensationer i denna undersökning.

Strukturella förändringar

Förändringar som beror på att sammansättningen i en redovisningsgrupp ändrats kallas strukturella förändringar. Det innebär att proportionerna av gruppens ingående delar förändrats. Exempelvis kan gruppens ålders-, utbildnings- eller yrkesstruktur ha förändrats, beroende på att individer försvunnit eller tillkommit i gruppen.

Löneutveckling

Syftet med denna publikation är i första hand att redovisa lönenivåer och lönespridning för olika grupper av anställda. Materialet möjliggör även beräkning av löneutvecklingen mellan två mättidpunkter. Löneutvecklingstal kan emellertid beräknas på olika sätt. I lönestrukturstatistiken har löneutvecklingen beräknats genom att genomsnittslönen för ett år divideras med densamma för året innan för respektive redovisningsgrupp. När man använder denna metod får man löneutvecklingen per *redovisningsgrupp*, t.ex. näringsgren.

Löneutvecklingen för en redovisningsgrupp påverkas av två faktorer: dels de ingående individernas löneutveckling, dels förändringen av gruppens sammansättning, s.k. strukturella förändringar. Strukturella effekter uppstår bland annat till följd av att en del företag faller ur urvalet och ersätts med andra företag mellan två undersökningsomgångar. Denna urvalsrotation som behövs för att erhålla bra nivåskattningar, bidrar till osäkrare förändringsskattningar.

Ett sätt att rensa för effekter av urvalsrotationen är att beräkna löneutvecklingen endast för de *företag* som ingick i gruppen båda åren. Då tar man hänsyn till personalomsättningen i dessa företag, men man rensar bort eventuella störningar som beror på förändrad sammansättning av företag.

Från och med 2002 års statistik redovisas löneutvecklingen på näringsgrensnivå i tabell 10 på två alternativa sätt. Alternativ 1 beräknas som tidigare, genom division av genomsnittslönen för *hela gruppen* för ett år med motsvarande uppgifter för året innan, vilket ger löneutvecklingen för hela redovisningsgruppen. Alternativ 2 beräknas genom att göra detsamma med genomsnittslönen för *de företag* som var med i undersökningen båda åren, vilket ska spegla den genomsnittliga löneutvecklingen för företagen i branschen rensat för strukturella förändringar bland företagen.

Spridningsformer

Detta Statistiska Meddelande (SM) och de statistiska databaserna (SSD) på www.scb.se/databaser/ssd.asp utgör den huvudsakliga redovisningen av lönestrukturstatistik avseende arbetare inom privat sektor. Uppgifterna ingår också i underlaget till lönestrukturstatistik avseende hela arbetsmarknaden som publiceras separat i de statistiska databaserna. Dessutom görs särskilt efterfrågade tabeller och diagram tillgängliga på SCB:s webbplats, www.scb.se/am0103. Delar av resultaten ingår även i SCB:s "Statistisk årsbok".

Primärmaterial

SCB utför på beställning, mot betalning, specialbearbetningar av primärmaterial. Forskare, utredare m.fl. kan efter noggrann prövning få tillgång till identifierat uppgiftsmaterial för egen bearbetning. Organisationsnummer eller personnummer lämnas av sekretesskäl aldrig ut.

Annan statistik

Uppgifter för tidigare år har redovisats i Statistiska meddelanden (SM) med beteckningen AM 57. Statistik redovisas årligen även för tjänstemän inom privat sektor (AM 62). Dessutom producerar SCB motsvarande lönestatistik för offentlig sektor. Samtliga undersökningar publiceras i Statistiska meddelanden, serie AM. Vid jämförelser mellan de olika undersökningarna måste olikheter i lönebegrepp, populationsavgränsning och mätperiod beaktas.

Mer information om statistiken och dess kvalitet ges i en särskild Beskrivning av statistiken på SCB:s webbplats, www.scb.se.

In English

Summary

From 2004 to 2005 the wages for female manual workers in the private sector increased on average by 2.5 percent to SEK 110.10. The wages for male manual workers in the private sector increased on average by 2.4 percent to SEK 123.10. The total average increased by 2.5 percents to SEK 119.90.

This report contains data on reported numbers of hours worked and average hourly wages of manual workers in the private sector with data grouped according to Swedish Standard Industrial Classification of All Economic Activities (SNI) and according to Swedish Standard Classification of Occupations (SSYK). Also, figures per region, age group, wage interval and education are included in the report.

The survey is based on a stratified sample with respect to industry and firm size, where the inclusion probability increases with firm size. The reporting period is mainly September 1 to 30, 2005. Statistics Sweden's Business register (FDB), comprising all enterprises, is used as sample frame. About 50 percent of the employees in the private sector have been surveyed, and each individual in the sample obtain a grossing up factor that depends on the number of responding enterprises and actual number of enterprises in each strata.

List of tables

Explanation of symbols	6
1. Average hourly wages in SEK by region and sex.	6
2. Average total hourly wages and wage dispersion in SEK by occupational group (SSYK) and sex.	7
3. Average hourly wages in SEK by occupational group (SSYK) and sex.	13
4. Average hourly wages in SEK by occupational group (SSYK), age and sex.	19
5. Average hourly wages in SEK by occupational group (SSYK), region and sex.	30
6. Number of employees by hourly wage interval (total hourly wage) in SEK and sex.	41
7. Average total hourly wages, wage dispersion in SEK and complementary information by field of education and sex.	42
8. Average total hourly wages and wage dispersion in SEK by level of education and sex.	43
9. Average hourly wages in SEK and hours worked by branch of industry, shift work and sex.	44
10. Average hourly wages (pay for hours worked) in SEK by year, branch of industry and sex and development in per cent 2004/2005.	63
11. Average hourly wages (pay for hours worked), nominal figures in SEK, development and development of real wages in per cent in mining, quarrying and manufacturing by sex 1952-2005.	68

List of terms

allmän utbildning	general programmes
anställd	employed
antal	number
arbetare	manual workers
arbetstidsart	shift work
eftergymnasial utbildning 3 år eller längre	post secondary education 3 years or longer
eftergymnasial utbildning kortare än 3 år	post secondary education shorter than 3 years
forskarutbildning	postgraduate education
förgymnasial utbildning kortare än 9 år	elementary school
förgymnasial utbildning minst 9 år	9 years compulsory school
genomsnittlig	average
förgymnasial utbildning	comprehensive school
gymnasial utbildning högst 2 år	upper secondary school, 2 years or less
gymnasial utbildning längre än 2 år	upper secondary school, longer than 2 years
humaniora och konst	humanities and art
hälso- och sjukvård samt social omsorg	health and welfare
kronor	swedish crowns (SEK)
kvartil	quartile
kvinnor	women
kön	sex
lant- och skogsbruk samt djursjukvård	agriculture and veterinary
lön för arbetad tid	pay for hours worked
median	median
män	men
naturvetenskap, matematik och data	science, mathematics and computing
nivå	level
näringsgren	branch of industry
okänd	unknown
pedagogik och lärarutbildning	education
samhällsvetenskap, juridik, handel, administration	social sciences, business and law
samtliga	total
teknik och tillverkning	engineering, manufacturing and construction
tid- och prestationslön	time wages per period, incentive pay and other remuneration varying according to work performance

timlön	hourly wage
tjänster	Services
totallönn	pay for hours worked, pay/remuneration for weekends and other cash payments
totalt	total
utbildning	education
yrke	occupation
yrkesgrupp	occupational group
yrkesområde	occupational level
ålder	age
övrig(a)	other(s)

<i>Standard för näringsgrensindelning</i>	<i>Standard industrial classification</i>
A+B Jordbruk, skogsbruk, jakt och fiske	Agriculture, forestry, hunting and fishery
C+D Utvinning av mineral, tillverkningsindustri	Mines, quarries and manufacturing industry
C Gruvor och mineralutvinningsindustri	Mines and quarries
D Tillverkningsindustri	Manufacturing industry
D exkl. 28-35 Tillverkningsindustri utom verkstadsindustri	Manufacturing industry except engineering industry
15+16 Livsmedels-, dryckesvaru- och tobaksindustri	Food product, beverage and tobacco industry
17–19 Textil-, beklädnads-, läder- och lädervaruindustri	Industry for textiles, textile products, leather and leather products
20 Industri för trä och varor av trä, kork, rotting, ej möbler	Industry for wood and wood products
201 Sågverk och hyvlerier; träimpregneringsverk	Sawmilling and planing of wood, impregnation of wood
20 exkl. 201 Industri för trä och varor av trä, kork, rotting utom möbler, sågverk, hyvlerier och träimpregneringsverk	Industry for wood and wood products except sawmilling and planing of wood, impregnation of wood
21 Massa-, pappers- och pappersvaruindustri	Industry for pulp, paper and paper products
211 Massa-, pappers- och pappindustri	Manufacturing of pulp, paper and paperboard
212 Industri för pappers- och pappvaror	Manufacturing of articles of paper and paperboard
22 Förlag; grafisk och annan reproduktionsindustri	Publishers, printers; other industry for recorded media
23+24 Kemisk industri, stenkols-, petroleum- och kärnbränsleindustri	Industry for coal, chemicals, petroleum and nuclear fuel
23 Industri för stenkolsprodukter, raffinerade petroleumprodukter och kärnbränsle	Industry for coal, petroleum and nuclear fuel
24 Kemisk industri	Industry for chemicals
241 Baskemikalieindustri	Manufacturing of basic chemicals
244 Industri för läkemedel, läkemedelskemikalier och botaniska produkter	Manufacturing of pharmaceuticals, medicinal chemicals and botanical products
24 exkl. 241+244 Kemisk industri utom baskemikalier, läkemedel, läkemedelskemikalier och botaniska produkter	Industry for chemicals except for manufacture of basic chemicals and manufacturing of pharmaceuticals, medical chemicals and botanical products

25 Gummi- och plastvaruindustri	Industry for rubber and plastic products
26 Jord- och stenvaruindustri	Industry for other non-metallic mineral products
27 Stål- och metallverk	Industry for basic metals
28–35 Verkstadsindustri	Manufacturing of fabricated metal products, machinery and equipment (Engineering industry)
28 Industri för metallvaror utom maskiner och apparater	Industry for fabricated metal products, except machinery and equipment
29 Maskinindustri som ej ingår i annan underavdelning	Industry for machinery and equipment n.e.c.
30–33 Industri för el- och optikprodukter	Industry for electrical and optical equipment
30 Industri för kontorsmaskiner och datorer	Manufacturing of office machinery and computers
31 Annan elektronikindustri	Manufacturing of electrical machinery and apparatus n.e.c.
32 Teleproduktindustri	Manufacturing of radio, television and communication equipment and apparatus
33 Industri för precisions-, medicinska och optiska instrument samt ur	Manufacturing of medical, precision and optical instruments, watches and clocks
34+35 Transportmedelsindustri	Industry for transport equipment
34 Industri för motorfordon, släpfordon och påhängsvagnar	Manufacturing of motor vehicles, trailers and semi-trailers
35 Annan transportmedelindustri	Manufacturing of other transport equipment
36+37 Övrig tillverkningsindustri	Manufacturing industry n.e.c.
E El-, gas-, värme- och vattenverk	Electricity, gas and water works
F Byggindustri	Construction industry
451+452+455 Mark-, bygg- och anläggningsarbete, uthyrning av byggmaskiner	Site preparation, building, civil engineering contractors, companies for renting constructions or demolition equipment with operator
453+454 Byggnadsinstallation, slutbehandling av byggnader	Building installation and completion contractors
G+H Handel, reparation av fordon, hotell och restauranger	Wholesale and retail trade, repair shops, hotels and restaurants
G Parti och detaljhandel; reparation av fordon, hushållsartiklar	Wholesale and retail trade, repair shops
50 Handel med och service av motorfordon; bensinstationer	Sales and repair establishments for motor vehicles and motorcycles; petrol stations

51 Parti- och agenturhandel utom med motorfordon	Wholesale and commission trade, except of motor vehicles and motorcycles
52 Detaljhandel, ej med motorfordon; reparation av hushålls- och personliga artiklar	Retail trade except for motor vehicles and motorcycles; repair shops
521+522 Butiker, varuhus, stormarknader, specialiserade livsmedelbutiker, systembutiker och tobaksbutiker	Retail sale in non-specialized stores; retail sale of food, beverages tobacco in specialized stores
523+527 Apotek, sjukvårdsbutiker, parfymaffärer, övriga specialbutiker, butiker med antikviteter och begagnade varor, reparationsverkstäder för hushålls- och personliga artiklar	Retail sale of pharmaceutical and medical goods, cosmetic and toilet articles; repair of personal and household goods
H Hotell och restauranger	Hotels and restaurants
I Transport, magasinerings- och kommunikationsföretag	Transport, storage and communication companies
60 Landtransportföretag	Land transport companies
602 exkl. 6024 Övriga landtransportföretag utom åkerier	Other land transport except of freight transport by road
6024 Åkerier	Freight transport by road
61 Rederier	Water transport
62 Flygbolag	Air transport
63 Serviceföretag till transport; researrangörer, resebyråer och transportförmedlare	Supporting and auxiliary transport activities; activities of travel agencies
64 Post- och telekommunikationsföretag	Post and telecommunications
J Kreditinstitut och försäkringsbolag	Financial institutions, insurance companies
65+671 Banker och andra kreditinstitut inkl. stödtjänster	Banks and other financial institutions
66+672 Försäkringsbolag inkl. stödtjänster	Insurance companies
K Fastighetsbolag, uthyrnings- och företagsservicefirmor	Real estate renting and business service companies
70 Fastighetsbolag och fastighetsförvaltning	Real estate companies
71 Uthyrningsfirmor	Renting companies
72 Datakonsulter and dataservicebyråer	Data consultancy and data service companies
73+74 Forsknings- och utvecklingsinstitutioner och andra företagsservicefirmor	Institute for research and development; other business services companies
73 Forsknings- och utvecklingsinstitutioner	Institute for research and development

74 Andra företagsservicefirmor	Other business services companies
M+N+O Utbildning, vård och omsorg, intresseorganisationer, religiösa samfund, rekreation, kultur, sport och annan sportverksamhet	Educational establishments, health and social work establishments, other community and personal service establishments
M Utbildningsväsendet	Educational establishments
N Enheter för hälso- och sjukvård, veterinärer	Health and social work establishments
O Enheter för andra samhällliga och personliga tjänster	Other community and personal service establishments
90+93 Reningsverk, avfallsanläggningar, renhållningsverk och andra serviceföretag	Sewage and refuse disposal sanitation and similar activities, other service activities
91 Intresseorganisationer och religiösa samfund	Membership organizations and religious congregations
92 Enheter för rekreation, kultur och sport	Recreational, cultural and sporting establishments